

Mingdao Senior

明道中學111學年度 大學繁星校內推薦辦法

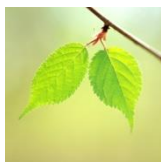
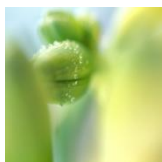
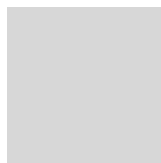
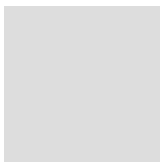

高中部
20211116

什麼是大學繁星推薦

- 「繁星推薦」由「大學甄選入學委員會」主辦，其核心理念是**為了招收來自不同地域的優秀人才**。
- 由各高中向大學校系推薦優秀的學生，在「**明星高中**的校排名等於**社區高中**的校排名」的前提下，讓資源條件相對不足地區的學生也有機會進入頂尖大學。



111學年度繁星推薦重要日程草案(節錄1)



日期	項目
110.08.31 (一)	公告檢定高中英語聽力測驗成績之校系(不含新增及公費生校系)
110.10.25 (一)	公告參加術科考試校系、公告校系參採之學測科目
110.11.05 (五)	 網路簡章公告 [110.12.01 (三) 發售]
110.11.10 (三) 至 11.12 (五)	 辦理高中繁星推薦、申請入學試務相關作業宣導、繁星推薦「成績上傳作業軟體」說明會
111.01.11(二) 至 01.12(三)	中度或重度聽障生免檢定英聽資格申請及寄送證明文件
111.01.24 (一) 下午2時	公告免檢定英聽資格審查結果
111.02.09 (三) 至 02.10 (四)	 推薦學校將在校學業成績資料檔上傳至甄選委員會
111.02.24 (四) 至 02.25 (五)	 辦理高中繁星推薦、申請入學報名作業系統說明會





111學年度繁星推薦重要日程草案(節錄2)



日期	項目
111.03.02 (三)、03.03 (四)	寄發學科能力測驗成績通知單、術科考試成績通知單
111.03.08 (二) 上午9時起	報名學生上網設定個人專屬之密碼
111.03.15 (二) 至 03.16 (三)	推薦學校向甄選委員會辦理繳費及報名
111.03.22 (二) 上午9時	公告第一類至第七類學群錄取名單及提供檔案下載 公告第八類學群第一階段篩選結果
111.03.22 (二) 至 03.24 (四)	第一類至第七類學群錄取生網路聲明放棄入學資格
111.05.19(四) 至 06.05(日)	第八類學群第二階段指定項目甄試(面試)
111.06.08 (三) 上午9時	甄選委員會公告第八類學群錄取名單
111.06.15 (三) 至 06.18 (六)	第八類學群錄取生網路聲明放棄入學資格



111大學繁星推薦—報名資格

1. 報名資格

- ✓ 高中期間皆在本校就讀之在校應屆畢業生（不含轉學生）
- ✓ 高中前五個學期學業成績總平均全校排名百分比符合大學之規定（校排百分比前20%、30%、40%、50%）。
- ✓ 111學年度學科能力測驗成績通過校系之檢定標準。（術科考試亦可列入繁星推薦之檢定與比序，體育科採總分百分等級。）

校排名前50%考生僅能被推薦至 1 大學 1 學群

繁星推薦成績採計範圍及科目調整

依據111學年度起適用之大學多元入學方案、大學招生委員會聯合會108年10月03日招聯字第1080000344號函辦理。

成績範圍

「學業成績總平均」、
「國語文」、「英語文」之
計算範圍擴大至**第五學期成績**。

採計科目

必修單科學業成績
採計科目，新增「**生活科技**」、
「**資訊科技**」兩科。

學生在校成績的計算

- 學校將符合簡章「二、推薦報名資格(一)、(二)」所列學生之高一、高二、高三上學期各學期學業成績上傳至大學甄選入學委員會
- 大學甄選入學委員會將負責完成「在校學業成績」之計算，教育部負責成績之查核。

111大學繁星推薦

明道中學校內推薦作業實施辦法

學生比序規則完全依據本年度繁星推薦招生簡章中之學業成績比序方式進行（請參照繁星推薦簡章）。

註：比序規則及順序

1. 在校成績百分比
2. 一、二年級、高三上在校學業總平均成績（取至小數點第2位）
3. 一、二年級、高三上在校學業總平均成績相同者，則比序項目依序為「高三上總平均」、「高二下總平均」、「高二上總平均」、「高一下總平均」、「高一上總平均」，成績較優者則優先入選志願

111大學繁星推薦科系統計

各大學科系依屬性分類，共分8個學群（第一類～第八類）

興趣類別	科系屬性	科系數	名額
第一類學群	文、法、商、社會科學、教育、管理等學群	924	8163
第二類學群	理、工等學群	519	5012
第三類學群	醫藥衛生、生命科學、農等學群	237	2397
第四類學群音樂相關、第五類學群美術相關、第六類學群舞蹈相關、第七類體育相關（本校學生無以上學群推薦資格）			
第八類學群	醫學系、牙醫系	18	228

111學年度繁星推薦

明道中學校內推薦作業實施辦法

- 學業總成績校內排名百分比前50%的學生，每人最多可爭取到被推薦至一個大學一個學群的機會（如：學生選擇中央大學的第一學群及台大的第二學群，但最後只會被推薦一個學群，不可能同時被推薦二個以上學群）

本階段透過「明道中學大學繁星推薦校內志願預選系統」，推選出被推薦的學生名單

※本系統【校內版選填】篩選結果僅供參考，若與簡章內容不符，概以正式簡章為準！

大學申請

四技申請

一、**選填資格**：有參加109學年度大學學測應屆畢業高級部三年級同學。

二、**選填時間**：2020/2/26~2020/3/15

階段	時間	可填志願數
模擬選填階段	2020/2/26 10:00:00 ~ 2020/2/28 10:00:00	10
正式選填階段	2020/2/28 14:00:00 ~ 2020/3/15 22:00:00	6

三、**注意事項**：

1. 請注意招生各校可填校系數之規定【詳閱簡章依簡章規定 P(4)~P(8)】。

★模擬選填可填 10 個申請校系(組)、學程。

★正式選填時申請校系(組)、學程以 6 個系(組)、學程為限，並應注意申請各校之指定項目甄試日期是否重疊

★當在正式選填時，仍必須上線重新填寫志願。

★通過大學「繁星推薦」入學第八類學群第一階段學科能力測驗、在校學業成績篩選之考生，不得再申請報名同一所大學之醫學系。

2. 考生可依(109)個人申請招生校系分別查詢一依考生本人學測級分查詢，網址：

<https://www.cac.edu.tw/apply109/query.php>

★參考去年(108)各校系篩選標準一覽表，各校系設有篩選倍率的學科之最低級分，評估自己最有機會通過倍率篩選的理想校系。

<https://www.cac.edu.tw/cacportal/apply>

3. 建議依去年(108)該校系篩選倍率一個安全範圍校系為宜。

4. 選擇校系時需考量第二階段指定

5. 每申請每一系(組)新臺幣壹佰元整。【低收入戶考生，申請費用全；中低收入戶考生，每申請一校費用 70 元。如為先前未經大考試中心有案之「低收入戶」考生，須檢附縣市政府或所屬鄉鎮市區公所開具之低收入戶證明文件(非清寒證明)影本】

四、**報名下載**：

校內系統報名流程：

校內繁星系統示例

[系統說明]

志願選填

志願排序查詢

成績序次表

錄取名單及確認志願

一、**選填資格**：高一高二在校成績百分比前 50%

二、**選填時間**：

階段	時間	填報對象	公告對象
模擬試填階段	2020/02/26 10:00:00 ~ 2020/02/28 10:00:00	1% ~ 50%	1% ~ 50%
正式選填(第一階段)	2020/02/28 14:00:00 ~ 2020/03/02 11:25:00	1% ~ 50%	1% ~ 5%
正式選填(第二階段)	2020/02/28 14:00:00 ~ 2020/03/03 11:25:00	1% ~ 50%	1% ~ 10%
正式選填(第三階段)	2020/02/28 14:00:00 ~ 2020/03/04 11:25:00	1% ~ 50%	1% ~ 20%
正式選填最後階段	2020/03/04 12:10:00 ~ 2020/03/05 11:25:00	尚未確定志願者	1% ~ 50%

三、**注意事項**：

「預選試填階段」的目的是為了讓同學熟悉選填系統使用介面，同時瞭解其他同學志願分佈的情況。

當在正式選填時，仍必須上線重新填寫志願。

「正式選填最後階段」係針對成績符合資格要求，但在前幾個階段中無入選志願或先前放棄志願的同學，進行剩餘志願開放選填，故已繳交志願序表的同學不得參加。

詳細 辦法說明、作業流程及各階段作業時間 請下載以下檔案詳閱、參考。

四、**檔案下載**：

報名流程說明：

檔案格式：PDF

五、大學繁星推薦網站：https://www.csc.edu.tw/accportal/star_his_recoort/108/108_result_standard/one2seven/collegeList_1.php

六、108 各校系標準參考網站：

➡ 1~7 類學群各校系錄取標準一覽表：

https://www.csc.edu.tw/accportal/star_his_recoort/108/108_result_standard/one2seven/collegeList_1.php

➡ 第 8 類學群各校系錄取標準一覽表：

https://www.csc.edu.tw/accportal/star_his_recoort/108/108_result_standard/eight/collegeList_1.php

校內繁星系統示例

111學年度繁星推薦

明道中學校內推薦作業實施辦法

學生鍵入個人基本資料之後，可進入本校**繁星推薦校內志願選填系統**，每人最多可以填寫**10**個志願，一個志願包含**一校一學群**之**數個學系**

校碼	校名	學群類別	各學群 可選填 志願數
001	國立臺灣大學	第一類學群	12
		第二類學群	10
		第三類學群	11

志願選填特別說明 >>>

一大學一學群為一個志願單位，請勿重複選填，至於每個校群內希望就讀的「報名校系」，請務必審慎評估並依序填寫，以維護日後報名權益，請同學留意。

特別注意: 請勿在該階段結束前30分鐘頻繁操作，以免發生志願編輯錯誤，而影響志願公告!!!

目前開放選填對象：**正式選填(第一階段)** 成績百分比 0% ~ 50%
 (你已是確定志願學生，不可再參加選填!!!)

志願順序	學校	學群	報名校系	更新時間	志願填報	清除
1	國立中央大學	第二類學群	1 - 機械工程學系先進材料與精..	2017-02-21 06:55	選擇...	
2	國立成功大學	第二類學群	1 - 機械工程學系	2017-02-20 11:51	選擇...	
3					選擇...	
4					選擇...	
5					選擇...	
6					選擇...	
7					選擇...	
8						
9						
10						

校內繁星系統示例

因為除了[最後階段]，其餘階段志願會延用上一階段，若要全部刪除請按

※志願選填注意事項：

1.請利用功能鈕「選擇...」方式選填志願，並依序填入[報名校系]，且至少選填一個。

111學年度繁星推薦 明道中學校內推薦作業實施辦法

選擇志願時，必須擇選一校一學群當中數個學系。該志願須先符合以下二條件：

A、該學校自訂的在校總成績百分比

B、該校該學系要求的學測檢定標準

未達上述條件的志願為無效志願，本校繁星推薦線上系統也會自動進行篩選

111大學繁星推薦

- 高中前五個學期學業成績總平均全校排名百分比符合大學之規定，且學科能力測驗、英聽成績通過該校系檢定標準

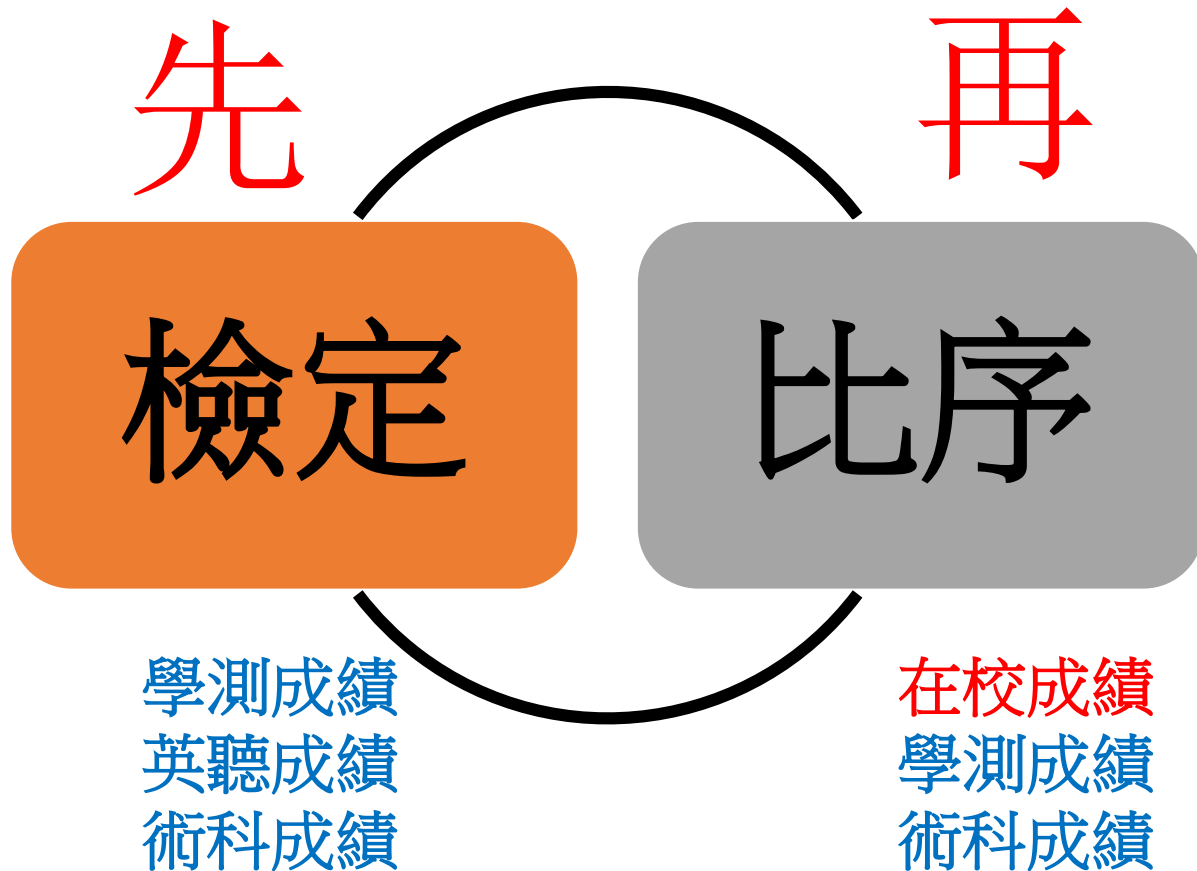

111大學繁星推薦校系分則

國立臺灣大學 財務金融學系		學測、英聽檢定		分發比序項目
		科目	標準	
校系代碼	00119	國文	頂標	1、在校學業成績全校排名百分比 2、學測國文、英文、數學A之級分總和 3、學測數學A級分 4、學測英文級分 5、學測國文級分 6、數學學業成績總平均全校排名百分比 7、英語文學業成績總平均全校排名百分比
		英文	頂標	
學群類別	第一類學群	數學A	頂標	
招生名額	12	數學B	--	
可填志願數	12	社會	--	
外加名額	1	自然	--	
可填志願數	3	英聽	--	
備註				

110大學繁星推薦錄取標準

110學年度大學繁星推薦入學招生 - 第一類學群至第七類學群各校系錄取標準一覽表

校名：(001)國立臺灣大學

*表示同分增額

校系代碼	校系名稱	招生名額	總錄取人數	學測、英聽			術科考試			分發比序			
				科目	檢定標準及級分		項目	檢定標準及分數		項目	第一輪錄取人數	第一輪錄取標準	第二輪錄取人數
00119	財務金融學系	7	7	國文	頂標	13級分				在校學業		1%	
				英文	頂標	13級分				學測國英數		41	
				數學	頂標	11級分				學測數學		13	
				社會	--	--	--	--	--	學測英文	7	--	--
				自然	--	--				學測國文		--	
				--	--	--				數學學業		--	
				英聽	--	--				英文學業		--	

111學年度繁星推薦 明道中學校內推薦作業實施辦法

- 網路選填分階段進行

第一階段試填階段

→ 開放所有有資格學生上網試填

第二階段正式選填

→ 分階段公布志願入選名單，較後日程的選填與公告，並不影響已完成選填的結果（志願鎖定）。

明道中學111年 大學繁星推薦校內選填志願階段時間表

填報對象	公告志願對象	工 作 項 目	時 間
全部 被推薦者	1%-10% 被推薦者	模擬試填	111/3/4(五)10:00 至3.5(六)10:00
		★上網選填志願時間	3/5(六)14:00 至3.7(一)8:00
		★入選同學上網「 <u>確認或調整</u> 」 校系志願序	3/7(一)8:20 至3.7(一)14:15
		★公告正式入選名單	3/7(一)14:30
		★領取報名 <u>確認單</u>	3/7(一)15:15
		★繳交報名 <u>確認單</u> 及報名費，完 成報名手續	3/8(二)8:20前

111學年度 明道中學 大學繁星校內 選填志願 梯次表

日期	早自習 高中部	第一節	第二節	第三節	第四節	第五節	第六節下課
3/7 (一)	請依梯次及節次至 <u>多功能教室</u> 報到	1-2%	3-4%	5-6%	7-8%	9-10%	<ul style="list-style-type: none"> ● 當天獲推薦同學請至高中部領取校系志願確認單
3/8 (二)	1-10% 繳交確認單	11-12%	13-14%	15-16%	17-18%	19-20%	<ul style="list-style-type: none"> ● 返家與家長討論，完成推薦校群之科系志願順序後，經家長及學生之簽名確認，隔天早自習繳回
3/9 (三)	1-20% 繳交確認單	21-23%	24-26%	27-29%	30-32%	33-35%	<ul style="list-style-type: none"> ● 未依規定時間繳交視同放棄
3/10 (四)	1-35% 繳交確認單	36-38%	39-41%	42-44%	45-47%	48-50%	<ul style="list-style-type: none"> ● 梯次間放棄之同學最終僅能在最後剩餘志願階段選擇剩餘之校群志願
3/11 (五)	1-50% 繳交確認單	最後剩餘志願					

明道中學111年

大學繁星推薦校內選填志願階段時間表

填報對象	公告志願對象	工作項目	時間
全部被推薦者	1%-20%被推薦者	★上網選填志願時間	111/3/5(六)14:00 至 3/8 (二)8:00
		★入選同學上網「確認或調整」 校系志願序	3/8(二)8:20 至14:15止
		★公告正式入選名單	3/8(二)14:30
		★領取報名確認單	3/8(二)15:15
		★繳交報名確認單及報名費，完成報名手續	3/9(三)8:20前

111學年度 明道中學 大學繁星校內 選填志願 梯次表

日期	早自習 高中部	第一節	第二節	第三節	第四節	第五節	第六節下課
3/7 (一)	請依梯次及節次至 <u>多功能教室</u> 報到	1-2%	3-4%	5-6%	7-8%	9-10%	<ul style="list-style-type: none"> ● 當天獲推薦同學請至高中部領取校系志願確認單
3/8 (二)	1-10% 繳交確認單	11-12%	13-14%	15-16%	17-18%	19-20%	<ul style="list-style-type: none"> ● 返家與家長討論，完成推薦校群之科系志願順序後，經家長及學生之簽名確認，隔天早自習繳回
3/9 (三)	1-20% 繳交確認單	21-23%	24-26%	27-29%	30-32%	33-35%	<ul style="list-style-type: none"> ● 未依規定時間繳交視同放棄
3/10 (四)	1-35% 繳交確認單	36-38%	39-41%	42-44%	45-47%	48-50%	<ul style="list-style-type: none"> ● 梯次間放棄之同學最終僅能在最後剩餘志願階段選擇剩餘之校群志願
3/11 (五)	1-50% 繳交確認單	最後剩餘志願					

明道中學111年 大學繁星推薦校內選填志願階段時間表

填報對象	公告志願對象	工 作 項 目	時 間
全部 被推薦者	1%-35% 被推薦者	★上網選填志願時間	111/3/5(六)14:00 至 3/9 (三)8:00
		★入選同學上網「確認或調整 校系志願序	3/9(三)8:20 至14:15止
		★公告正式入選名單	3/9(三)14:30
		★領取報名確認單	3/9(三)15:15
		★繳交報名確認單及報名費， 完成報名手續	3/10(四)8:20前

111學年度 明道中學 大學繁星校內 選填志願 梯次表

日期	早自習 高中部	第一節	第二節	第三節	第四節	第五節	第六節下課
3/7 (一)	請依梯次及節次至 <u>多功能教室</u> 報到	1-2%	3-4%	5-6%	7-8%	9-10%	<ul style="list-style-type: none"> ● 當天獲推薦同學請至高中部領取校系志願確認單
3/8 (二)	1-10% 繳交確認單	11-12%	13-14%	15-16%	17-18%	19-20%	<ul style="list-style-type: none"> ● 返家與家長討論，完成推薦校群之科系志願順序後，經家長及學生之簽名確認，隔天早自習繳回
3/9 (三)	1-20% 繳交確認單	21-23%	24-26%	27-29%	30-32%	33-35%	<ul style="list-style-type: none"> ● 未依規定時間繳交視同放棄
3/10 (四)	1-35% 繳交確認單	36-38%	39-41%	42-44%	45-47%	48-50%	<ul style="list-style-type: none"> ● 梯次間放棄之同學最終僅能在最後剩餘志願階段選擇剩餘之校群志願
3/11 (五)	1-50% 繳交確認單	最後剩餘志願					

明道中學111年 大學繁星推薦校內選填志願階段時間表

填報對象	公告志願對象	工作項目	時間
全部被推薦者	1%-50% 被推薦者	★上網選填志願時間	111/3/5(六)14:00 至 3/10 (四)8:00
		★入選同學上網「確認或調整」 校系志願序	3/10 (四)8:20 至14:15止
		★公告正式入選名單	3/10 (四)14:30
		★領取 <u>報名確認單</u>	3/10 (四)15:15
		★繳交 <u>報名確認單及報名費</u> 完成報名手續	3/11(五)8:20前

111學年度 明道中學 大學繁星校內 選填志願 梯次表

日期	早自習 高中部	第一節	第二節	第三節	第四節	第五節	第六節下課
3/7 (一)	請依梯次及節次至 <u>多功能教室</u> 報到	1-2%	3-4%	5-6%	7-8%	9-10%	<ul style="list-style-type: none"> ● 當天獲推薦同學請至高中部領取校系志願確認單 ● 返家與家長討論，完成推薦校群之科系志願順序後，經家長及學生之簽名確認，隔天早自習繳回 ● 未依規定時間繳交視同放棄 ● 梯次間放棄之同學最終僅能在最後剩餘志願階段選擇剩餘之校群志願
3/8 (二)	1-10% 繳交確認單	11-12%	13-14%	15-16%	17-18%	19-20%	
3/9 (三)	1-20% 繳交確認單	21-23%	24-26%	27-29%	30-32%	33-35%	
3/10 (四)	1-35% 繳交確認單	36-38%	39-41%	42-44%	45-47%	48-50%	
3/11 (五)	1-50% 繳交確認單	最後剩餘志願					

明道中學111年 大學繁星推薦校內選填志願階段時間表

填報對象	公告志願對象	工 作 項 目	時 間
1.在前四階段 放棄志願者 2.在前四階段 無入選志願 者	1%-50% 被推薦者	★上網選填志願時間	111/3/10(四)14:30 至 3/11 (五)9:20
		★公告正式入選名單	3/11 (五)9:30
		★領取 <u>報名確認單</u>	3/11 (五)10:15
		★繳交 <u>報名確認單及報名費</u> 完成報名手續	3/14(一)8:20前

111學年度 明道中學 大學繁星校內 選填志願 梯次表

日期	早自習 高中部	第一節	第二節	第三節	第四節	第五節	第六節下課
3/7 (一)	請依梯次 及節次至 <u>多功能教室</u> 報到	1-2%	3-4%	5-6%	7-8%	9-10%	<ul style="list-style-type: none"> ● 當天獲推薦同學請至高中部領取校系志願確認單 ● 返家與家長討論，完成推薦校群之科系志願順序後，經家長及學生之簽名確認，隔天早自習繳回 ● 未依規定時間繳交視同放棄 ● 梯次間放棄之同學最終僅能在最後剩餘志願階段選擇剩餘之校群志願
3/8 (二)	1-10% 繳 交確認單	11-12%	13-14%	15-16%	17-18%	19-20%	
3/9 (三)	1-20% 繳 交確認單	21-23%	24-26%	27-29%	30-32%	33-35%	
3/10 (四)	1-35% 繳 交確認單	36-38%	39-41%	42-44%	45-47%	48-50%	
3/11 (五)	1-50% 繳 交確認單	最後剩 餘志願					

111學年度 明道中學 大學繁星校內 選填志願 梯次表

日期	早自習 高中部	第一節	第二節	第三節	第四節	第五節	第六節下課
3/7 (一)	請依梯次及節次至 <u>多功能教室</u> 報到	1-2%	3-4%	5-6%	7-8%	9-10%	<ul style="list-style-type: none"> ● 當天獲推薦同學請至高中部領取校系志願確認單 ● 返家與家長討論，完成推薦校群之科系志願順序後，經家長及學生之簽名確認，隔天早自習繳回 ● 未依規定時間繳交視同放棄 ● 梯次間放棄之同學最終僅能在最後剩餘志願階段選擇剩餘之校群志願
3/8 (二)	1-10% 繳交確認單	11-12%	13-14%	15-16%	17-18%	19-20%	
3/9 (三)	1-20% 繳交確認單	21-23%	24-26%	27-29%	30-32%	33-35%	
3/10 (四)	1-35% 繳交確認單	36-38%	39-41%	42-44%	45-47%	48-50%	
3/11 (五)	1-50% 繳交確認單	最後剩餘志願					

111年繁星推薦

明道中學校內推薦作業實施辦法

系統**即時排榜**，讓學生瞭解最新結果，平台上同步呈現目前有幾個人選填此一學群，是個人的第幾志願，自己排第幾順位，推薦順序為何。

請選擇志願公告階段：

恭喜你！你已在此階段入選志願名單之中，請務必於 [2018/02/27 09:30] 前確實確認或調整以下志願序表，若未於時間內完成者，則結果將依照當初於[志願選填]的報名校系順序作為報名依據。

確認繁星推薦就讀校系志願序				
【國立中央大學 - 第二類學群】 - 推薦順序 1				
報名校系順序	校系代碼	校系名稱	名額	
<input type="button" value="7"/> ▾	01608	數學系	15	
<input type="button" value="8"/> ▾	01612	土木工程學系	22	
<input type="button" value="2"/> ▾	01613	機械工程學系光機電工程組	14	
<input type="button" value="1"/> ▾	01614	機械工程學系先進材料與精密製造組	12	
<input type="button" value="4"/> ▾	01615	機械工程學系設計與分析組	12	
<input type="button" value="5"/> ▾	01621	大氣科學學系大氣組	7	
<input type="button" value="6"/> ▾	01622	大氣科學學系太空組	7	
<input type="button" value="3"/> ▾	01624	理學院學士班	12	
<input type="button" value="確定送出"/>				

- 在時限之內仍可變更志願順序及內容。
- 系統會自動呈現資格符合的志願，成績資格不符合不會呈現出來。

6	國立臺灣大學	第二類學群	田紀銘(31XB04)	0
7	國立臺灣大學	第八類學群	陳允(31XB20)	1
8	國立臺灣大學	第八類學群	蕭鈞元(31XC39)	2
9	國立臺灣師範大學	第一類學群	陳姿雅(310009)	1

111年繁星推薦

明道中學校內推薦作業實施辦法

- 選填階段依教務處公告之選填志願階段時間表，公告**正式入選名單**。
- 確定入選的同學依時間表，上網「**確認**」該大學獲得推薦之學群中，個人符合資格要求的學系**一至數個學系志願**（各學群可填志願數依據簡章規定）。

111年繁星推薦

明道中學校內推薦作業實施辦法

- 教務處依網路選填結果，列印同學個人之報名確認單，經過家長確認蓋章後隔日交回教務處，同時繳交報名費用才算完成報名手續。

111年繁星推薦

明道中學校內推薦作業實施辦法

- 若未於期限內完成報名手續，此志願即重新釋出，提供下一階段學生選填，該同學則僅能參加剩餘志願階段之志願選填。

111年繁星推薦

明道中學校內推薦作業實施辦法

- 在網路選填志願時請務必慎思，一旦報名志願確定之後，若反悔將處以校規愛校服務2次。

111年繁星推薦

明道中學校內推薦作業實施辦法

特別注意：

放棄繁星推薦錄取資格的同学，將無法參加申請入學以及四技申請入學，只能參加7月的分科測驗，以分發入學的管道進入大學就讀。

111年繁星推薦

明道中學校內推薦作業實施辦法

3/15：校方正式向甄選委員會辦理報名

3/22：甄選委員會公告一~七類學群錄取名單(錄取者,不得再參加申請入學報名),
第八學群公告第一階段篩選通過名單

3/24前：一~七類學群錄取生放棄錄取資格

6/6：公告第八類學群錄取名單

(未放棄繁星錄取資格者,不得參加七月考試分發入學)

110年各大學要求在校學業成績%

前**20%**

台大,台師大,成大,政大,清華,交大,中央,陽明,中山,北藝大,
台北,馬偕

12(349)

前**30%**

中興,彰師,長庚,台中教,國北教,台南,東華,國體大,中正,
台藝大,暨南,台南藝,嘉義,高雄,北醫

15(326)

前**40%**

高醫,中國醫,淡江,海洋,高師大,中山醫,屏東

7(178)

前**50%**

東吳,中原,東海,逢甲,文化,靜宜,大同,輔大,北市大,台東,元智,大葉,
中華,華梵,義守,銘傳,世新,實踐,長榮,南華,台體,玄奘,真理,慈濟,開南,
首府,康寧,中信金,佛光,明道,亞洲,宜蘭,聯合,金門



多元集團資訊社
Multi-Strategy Book & Information Press

34(926)

111大學繁星推薦：學校推薦

- 高中端得分**學群**推薦符合資格之學生**至多各2名**，惟每位同學僅**限**推薦報名至**一所大學之一個學群**。
- 高中端就同一大學之**第一至第三類學群**、**第八學群**個別排定推薦學生之**優先順序**。
- 同一**所大學第一到三學群**高中端最多可**推薦6名**同學參加，**第八學群**可推薦**2名**同學參加。

高中對大學每學群至多推薦 **2** 名，
如高中對**同一大學**推薦**超過1名**學生時，
必須**排定學生之推薦順序**，招生單位依
高中排定順序之推薦序分發。

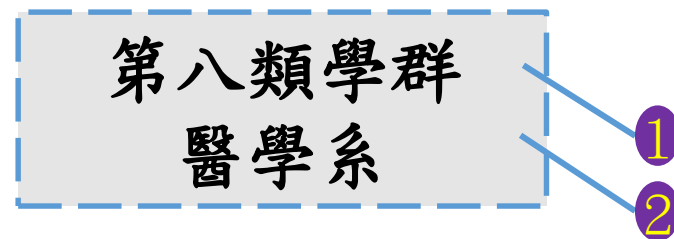
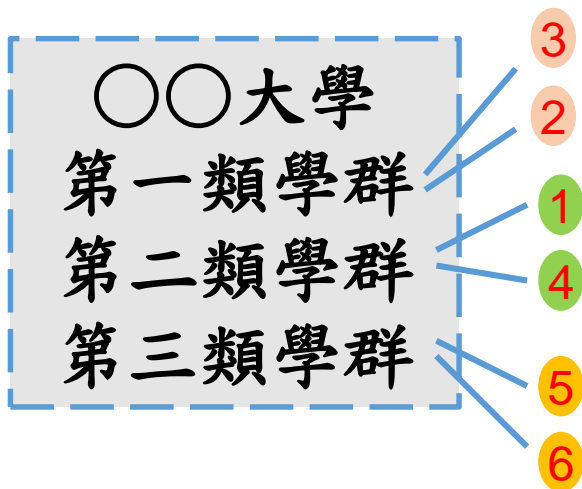

每名考生僅能被推薦至 1 校 1 學群，
選填志願數依大學之規定

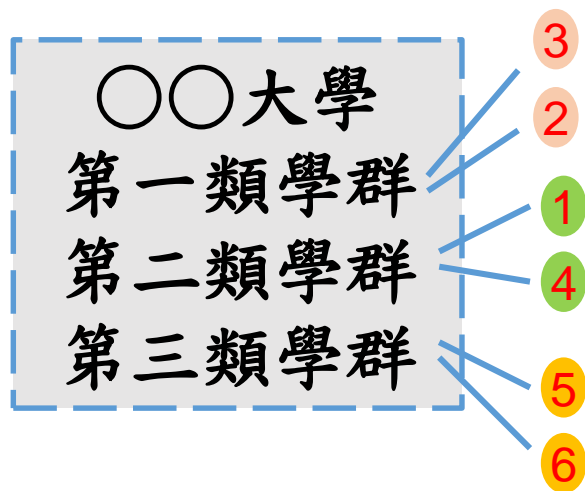

← 學校推薦排序

大學繁星推薦規則

- 第一輪分發，各大學對同一高中以錄取一名為限
- 大學校系經第一輪分發後仍有缺額者，依該校系之分發比序項目進行第二輪分發，錄取不再以一名為限

各高中學校繁星推薦人數與錄取人數限制

興趣類別	科系屬性	推薦人數	第一輪錄取	第二輪錄取
第一類學群	文、法、商、社會科學、教育、管理等	最多2人	最多1人	無限制
第二類學群	理、工等	最多2人		
第三類學群	醫藥衛生、生命科學、農等	最多2人		
第四類學群	音樂相關	最多2人	最多1人	
<p>學生如獲推薦至A校醫學、牙醫系，並通過第1階段篩選，不得再於個人申請報名A校醫學、牙醫系系</p>				
第六類學群	舞蹈相關	2人	1人	無限制
第七類學群	體育相關	最多2人	最多1人	
第八類學群	醫學、牙醫系	最多2人	最多1人	

86% (1469 / 1699) 校系在 第一比序(校排)即決定分發結果

	第一學群	第二學群	第三學群
20%校系	105 / 141	106 / 143	29 / 48
30%校系	135 / 156	75 / 96	38 / 58
40%校系	100 / 104	53 / 63	34 / 57
50%校系	513 / 541	205 / 210	76 / 82

面對繁星推薦的正確心態

- 高一、二在校成績優秀的學生可利用繁星管道，減輕學測失常／失利所帶來的危機與負面影響
- 繁星有機會錄取比自己學測級分可申請校系更好的校系
- 很多不錯的學校都可能有缺額，不要放棄任何可能錄取的機會！
- 繁星運氣成分很高，選填的校系一定是自己希望就讀的校系，若繁星沒錄取就繼續參加個人申請。
- 提早研究簡章及每年招生狀況（瞭解遊戲規則），選擇有利自己的校系。



111 繁星推薦

大學之位 為您預留



[校系分別查詢](#)

[網路購買簡章](#)

[聽障生免英聽檢定](#)

[錄取\(篩選\)結果查詢](#)

[網路聲明放棄](#)

個人密碼設定

MAIN MENU

- ▶ [訊息公告](#)
- ▶ [法令規章](#)
- ▶ [重要時程](#)
- ▶ [簡章發售](#)
- ▶ [簡章公告](#)

訊息公告 News

簡章訊息

[簡章購買]

110/11/15 [\[簡章訊息\]](#) 111學年度大學「繁星推薦」招生簡章發售辦法。

110/09/02 [\[簡章訊息\]](#) 111學年度大學「繁星推薦」、「申請入學」招生簡章預購辦法。

[簡章內容]

110/11/05 [\[簡章訊息\]](#) 111學年度大學「繁星推薦」暨「申請入學」招生簡章校系分別開放查詢新聞稿



報告完畢，敬請指教