

108 學年度

家長代表大會

第一次會議

明道中學家長會
108年10月6日
明遠大樓鐵梅廳

MD
HS

目 錄



1. 108 學年度家長代表大會第一次會議議程	2
2. 明道中學學生家長會組織章程.....	3
3. 明道中學學生家長會組織架構圖.....	6
4. 107 學年度家長會參與學校活動一覽表.....	7
5. 107 學年度家委基金贊助活動一覽表.....	9
6. 107 學年度家長會會費決算表.....	12
7. 108 學年度家長會會費預算表.....	15
8. 107 學年度家長委員會基金決算表.....	17
9. 108 學年度家長委員會基金預算表.....	24
10. 107 學年度家長委員會基金/常年會費收入明細.....	28
11. 107 學年度辦理班親會紀錄一覽表.....	33

明道中學家長會 108 學年度家長代表大會第一次會議 暨家長委員第一次會議議程

- 壹、日期：108 年 10 月 6 日（星期日）11:30~15:35
 貳、地點：明道中學明遠大樓一樓鐵梅廳、二樓福來廳
 參、與會人員：108 學年度各班家長代表
 肆、列席人員：校長、副校長、各處室主任及四部主任
 伍、家長代表大會第一次會議議程：

編號	時間	項目名稱	主持人	地點
1	11:30-11:45	報到/相見歡	幹事會	明遠二樓
2	11:45-13:00	精緻午餐	幹事會	福來廳
3	13:00-13:10	美音飛揚	成長團體合唱團	明遠一樓 鐵梅廳
4	13:10-13:20	表揚優良教師	幹事會	
5	13:20-13:30	主席/致歡迎詞	阮春閔會長	
6	13:30-13:40	校長/校務發展報告	汪大久校長	
7	13:40-14:00	107 學年度家長會會務工作報告	阮春閔會長	
8	14:00-14:20	提案討論— 1. 107 學年度家長會費決算 2. 107 學年度家委基金決算 3. 108 學年度家委基金預算 4. 請授權委員會議選派家長代表參加 學校法定應參與會議之人員	阮春閔會長 請洪崑厚財務委員 報告	
9	14:20-14:30	臨時動議	阮春閔會長	
10	14:30-14:50	推舉作業—委員	幹事會	
11	14:50-15:00	主席結論	阮春閔會長	
12	15:00~	散會		

陸、家長委員第一次會議議程：

編號	時間	項目名稱	主持人：	地點：
1	15:00-15:05	主席致詞(阮春閔會長)	總幹事	明遠一樓 鐵梅廳
2	15:05-15:15	推舉作業—1. 常務委員 2. 會長、副會長		
3	15:15-15:25	提案討論— 1. 請選(推)本會 108 學年度家長會財務委員、監察委員 2. 會務行政人員聘任案。		
4	15:25-15:30	臨時動議		
5	15:30-15:35	主席結論		
6	15:35~	散會		

明道高級中學學生家長會組織章程

101.05.27 家長代表大會修訂

第一章 總則

第一條 本章程依據高級中學學生家長會設置辦法規定訂定之。

第二條 本校設置學生家長會(以下簡稱家長會)，以在學學生之家長為會員組織之，會址設於校內。

前項所稱家長，係指學生之父母或法定監護人。

本校應於每學年第一學期開學後三週內，將學生家長之相關資料送交家長會，以利會務運作。

第二章 組織

第三條 家長會設家長代表大會，家長代表應於每學年第一學期開學後由班級家長選出，每班 1-2 人。每學年得改選一次，連選得連任。每班之家長代表因故產生缺額時，得由班級補選之。因分組分流或其他班級異動而產生超額時，每班之家長代表人數不以 2 人為限。

第四條 家長會設家長委員會(以下簡稱委員會)，置委員，委員由家長代表大會就家長代表中推舉產生之，每學年改選一次，連選得連任。

本校在學學生若有特殊教育學生，則前項委員總額內至少 1 人需為特殊教育學生家長。

第五條 委員會設常務委員會，置常務委員，以不超過委員人數三分之一為原則，由委員推選之，每學年改選一次，連選得連任。

委員應就本校常務委員中選出 1 人為會長，每部每年級一位副會長為原則，會長、副會長每學年改選一次，連選得連任。

第三章 會議與任務

第六條 家長代表大會，每學年舉行二次，第一次應於第一學期開學之日起六週內舉行，由原任會長負責召集並擔任主席。第二次應於學年度結束前舉行，由會長召集並擔任主席。

家長代表大會得經委員會之決議或全體會員代表五分之一以上之請求，召開臨時會議，由會長召集並擔任主席。

家長代表大會會長因故未能召集時，由副會長召集並擔任主席，副會長因故未能召集時，由常務委員互推一人召集並擔任主席；以上人員均未能召集時，由委員互推一人召集並擔任主席。

家長代表大會開會時，校長、本校行政主管及相關教職員應列席。

第七條 家長代表大會之任務如下：

- 一、提供本校教育活動改進建議事項。
- 二、審議家長會組織章程。
- 三、討論家長代表之建議事項。
- 四、審議委員會所提之會務計畫、會務報告及經費收支預、決算事項。
- 五、選舉、罷免委員會委員。
- 六、其他有關家長會事項。

第八條 委員會每學期至少開會一次，由會長召集並擔任主席。必要時由半數以上委員連署得召開委員會。

前項委員會會長因故未能召集時，由副會長召集並擔任主席，副會長均未能召集時，由常務委員互推一人召集並擔任主席；以上人員均未能召集時，由委員互推一人召集並擔任主席。

委員會開會時，校長、本校行政主管及相關教職員應列席。本校在學原住民學生超過五人時，應由原住民家長互推一人列席。

第九條 委員會之任務如下：

- 一、提供本校推展教育政策改進建議事項。
- 二、處理經常會務及家長代表大會決議事項。
- 三、研提會務計畫、會務報告及經費收支預、決算事項。
- 四、協助本校處理重大偶發事件及有關學校、教師、學生及家長間之爭議事項。
- 五、協助本校辦理親職教育及親師活動，促進家長之成長及親師合作關係。
- 六、選舉、罷免會長、副會長、常務委員。
- 七、依法推選家長代表家長會出席本校校務會議及校內外各種會議。
- 八、其他有關委員會事項。

第十條 常務委員會得由會長視需要召開之，並負責執行委員會經常性會務。

第十一條 家長代表大會應有家長代表三分之一以上出席，委員會或常務委員會應有委員過半數之出席始得開會；並均有出席人員過半數之通過始得決議。

家長代表、委員或常務委員不能出席時，得以書面委託其他家長代表、委員或常務委員行使其權利。但以接受一人委託為限。

第十二條 家長會置總幹事及職員各一人，由會長推薦人選，經委員會同意後，由會長聘任之，辦理日常會務。

家長會聘顧問，由會長提名經委員會通過後聘任之，其人數不得超過委員人數之二分之一，以提供教育諮詢，協助本校發展。

第十三條 家長會每屆家長代表大會開會後一個月內，本校應將其會議紀錄及會長、副會長、常務委員、委員、顧問及職員名冊函報主管教育行政機關備查。

第四章 經費及會計

第十四條 家長會經費來源：

- 一、家長會費。
- 二、捐贈收入。
- 三、其他收入。

前項第一款家長會費之收取，以學生家長為單位，每學期收取一次。但學生家庭清寒者免繳；收取金額依主管教育行政機關規定辦理。

第一項第二款捐贈收入，其以對外募捐方式辦理者，應經家長代表大會決議，並以自由捐獻方式為之。

第十五條 家長會費得委託本校代收，本校代收後應交家長會管理，於收取後二週內撥入第十七條之專戶，其支用由家長會自行辦理。

第十六條 家長會經費之運用，由委員會擬定計畫及預算，經家長代表大會審議通過後支用之。

第十七條 家長會經費應由會長及經管財務之職員至少一人共同具名，在金融機構設立專戶存儲。其收支應設立專帳處理。於每學期結束前，提請委員會審核，並於每學年結束前，提請家長代表大會審議，於會長改選後十日內應連同經費收支帳冊及憑證辦理移交。

第五章 附則

第十八條 家長會違反教育法令規定或有其他不當干預本校行政與人事等情事時，經中央主管教育行政機關認定後，視情節輕重予以協調、糾正，並限期改善。

第十九條 家長會或其會員協助本校推展教育貢獻卓著者，得由本校報請主管教育行政機關獎勵。

第二十條 本章程未規定事項，悉依相關法令規定辦理。

第二十一條 本章程經家長代表大會通過，報經主管教育行政機關備查後施行，修正時亦同。

明道高級中學家長會組織架構圖

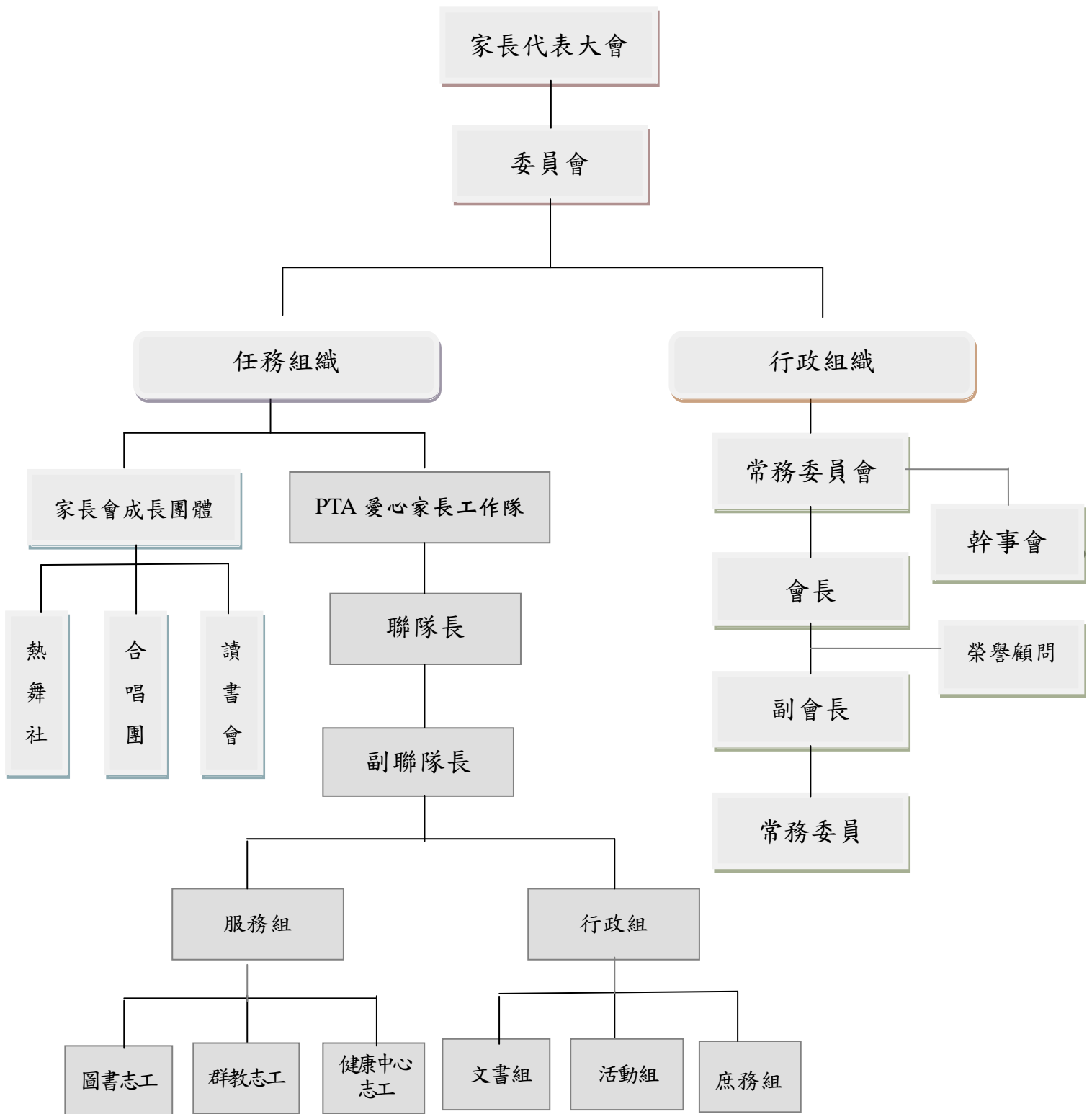

107 學年度家長會參與學校活動一覽表

活動性質	時間	活動項目	實施內容
家長集會	107/09/01	國一家長會	辦理聯合家長會，出刊親師講義，宣導明道辦學精神與教育理念，以及各部多元入學管道與輔導做法。分班家長會聯絡親師情誼，選舉班親會召集人及家長代表。
	107/09/08	高一、綜一、職一家長會	
	108/02/27	高三聯合班親會	
	108/03/09	國三家長會	
	108/05/18	職三聯合班親會	
	108/06/14	職二家長會	
	108/06/15	高二、綜二、國二家長會	
	107/10/07、108/06/23	家長代表大會	家長代表參加家長代表大會並從會議中選舉會長副會長及常務委員，會中審查家長會經費決算、概算。舉辦委員會議頒贈家長委員證書暨研議會務。辦理聯誼活動，聯繫家長代表、委員間情誼
	107/10/18	委員授證會議	
	107/10/31	一年級家長代表聯誼會	
	108/05/09	委員旅遊聯誼活動	
	107/09/27	常務委員會議(第一次)	1. 審查家長會費及家委基金決算，新學年度家長會費及家委基金預算編列。 2. 提案討論與決議
	107/12/13	常務委員會議(第二次)	
	108/04/02	常務委員會議(第三次)	
	108/06/13	常務委員會議(第四次)	
108/01/10	家長會歲末聯歡	家長會歲末祝福感恩聯歡	
參與學校重要會議-1	108/01/10	性別平等委員會	參與會議，與師生共同探討學生服儀、獎懲、申訴及性平事件。
	108/05/24	學生獎懲委員會	
	108/06	生活教育推動委員會	
參與學校重要會議-2	107/10/31	特教推行委員會議	家長會幹部參與會議
	107/10/31	生涯教育發展委員會	
	107/10/31	家庭教育委員會	
	107/12/03、108/05/08	健康促進委員會	
	107/12/03、108/05/08	環境教育委員會	
	107/08/13、108/01/10	代收代辦費審查會議	
	107/08/29	107(上)期初校務會議	
	108/01/18	107(上)期末暨 107(下)期初校務會議	
	108/06/28	107(下)期末校務會議	

活動性質	時間	活動項目	實施內容
PTA 支援 學校教育活動 家長成長團體	107/09/19、25-26	新生健康檢查	PTA 家長依照行事曆所規劃的工作協助國一國二學生群體、生命與環保及閱讀教育課程之實施，並協助學生各項健康檢查之進行與參與營養午餐便當社抽檢。
	107/11/02、 107/11/14、15	子宮頸癌疫苗施打 流感疫苗施打	
	107/11/15、108/05/22	餐飲安全委員會議	
	107/10/12、11/29、12/12 108/01/16、03/14、04/25	營養午餐便當社抽檢	
	107/10/25~107/11/23	大師在明道展覽講解	
	107/12/02~107/12/10	閱讀台灣活動支援	
	107/09/04~108/04/30 每周二	國一、國二生命、群體教育課程	
	107/09/27、107/10/18、 107/11/15、108/02/21、 108/03/14、108/05/16 週四下午	國一閱讀課程	
	每日 2 梯次	圖書館志工	
	107/12/08	國一成團典禮	
	107/09~10 月 中午 12:00-13:30	大學宣導、海外留學講座	
	週二早上/一~五中午	支援健康中心	
	108/01/21-23	高級部二年級公民訓練	
	108/01/21-24	支援國二卓越成長營	
	108/03/10	支援國中部入學評量	
	107/09/10-15	新加坡萊佛士中學來訪接待	
	107/11/11-17	新加坡南僑中學來訪接待	
108/03/27-29	上海復旦五浦匯實驗學校來訪接待		
家長成長團體	每週五 10:25-12:00	合唱團	家長參與熱烈，並從中獲得成就與成長。
	每學期 2 次	讀書會	
敬師活動	107/08/29	慶功宴	1. 應屆畢業生考學成績亮麗，親師同歡慶。 2. 感謝教師全年無休的辛勤與孜孜不倦地教誨孩子向上進取。
	107/09/28	敬師按摩樂	
	107/09/27	表揚資深教職員工同仁餐敘	
	107/09/28	教師節敬師茶會	
	107/09/28	教師節禮金	
	107 學年度	教師生日卡片暨禮券	
	107/12/14、108/06/28	致贈退休教職員工紀念禮物	
108/01/18	贊助歲末聯歡餐費/摸彩禮品	贊助歲末聯歡餐費及摸彩禮	
親職教育講座	107/10/27	孩子, 我聽你說	呂秋遠律師
	107/12/21	正確的父母 孩子的未來	胡夢鯨教授
	108/04/13	用心而不用力的教養心法	李偉文先生
	108/05/10	如何了解青春期孩子	王意中先生
學生教育	107/12/22、108/03/15	賀金榜題名包中活動 高級部三年級學生成年禮	家長會配合學校成年禮，為孩子們辦理一系列的感恩祝福活動

107 學年度家委基金贊助活動一覽表

活動性質	時 間	活動項目	實施內容
獎勵師生	107/10-108/06	各類大考績優(滿級分、榜首、滿分)導師相對獎金、國中明誠/明道/思源獎	獎勵師生優良表現
推動班親會	107 學年度 (107/09~108/08)	共 95 個班次辦理(國中 37、高中 18、綜高 5、高職 23、國際 12)	每班最多補助 2,000 元,不限次數
急難救助	107/10-108/09	每年由學務處依學生需求申請獎助金	107 學年申請者 5 位
招生活動	107/10-108/09	合作學校締約活動	
	107/10-108/06	明道形象及報章電視廣告	
贊助師生活動 與競賽 -國中部	107/09/29 107/11/03	國家地理知識競賽縣市賽複賽、全國決賽	依照各部師生競賽或參與活動之需求,提撥經費補助其帶隊費、車資、伙食、服裝費及培訓費等
	107/11/13	臺中市英文讀劇比賽成果經驗分享	
	107/12/15	第十六屆 JHMC 數學競賽	
	107/12/15	藍色動感團參加嘉義國際管樂節	
	108/04/19	台中市資訊網路應用競賽	
	108/03/26 108/04/30	2019 青少年數學國際城市邀請賽初賽及決賽	
	108/06/26	2019 臺灣能潔能科技創意實作競賽	
	108/06/19	數理拔尖班成果發表會	
贊助師生活動 與競賽 -高中部	107/10/27	外交小尖兵中部初賽	
	108/03/09	明醫之道-醫學系學長姊經驗分享	
	108/04/16	高中美展	
	108/06/03-25	高中必勝班指考祝福活動	
贊助師生活動 與競賽 -高職部	107/09/29	全國自行車競速暨機器人創意大賽	
	107/11/03、10	餐飲科中餐烹飪友誼賽	
	107/12/03 107/12/07	107 全國工商業類技藝競賽	
	108/01/21	餐旅群參訪活動	
贊助師生活動 與競賽 -綜合高中部	108/03/18	參訪成功大學單車節-院系博覽會	
	108/05/18、19 108/05/25、26	綜高部望鄉活動	

活動性質	時間	活動項目	實施內容
贊助師生活動 與競賽 -國際部	108/06/12	全國中區分齡游泳比賽	
贊助校園 教育活動	107/09/21	107 年度中秋晚會	贊助校內外音樂會、教育、體育競賽等活動
	107/09/29、30	第六屆長耀盃全國高中菁英籃球錦標賽	
	107/09/29、30	第 17 屆高中地理奧林匹亞決賽	
	107/10/06 108/04/20、28 108/05/04	107 臺中市語文競賽複賽 108 臺中市語文競賽初賽	
	107/10/06	哈薩客薩克斯風重奏音樂會	
	107/10/27、28	107 議長盃游泳賽	
	107/10/27	第 15 屆清華盃全國高級中學化學科初賽	
	107/11/03	2018 PowerTech 青少年科技創作區	
	107/11/03 107/12/08	107 高級中等學校英文單字比賽	
	107/11/30	2018 全國高中生人文經典閱讀會考	
	107/11/10、11	107 年全國中區分齡游泳錦標賽	
	107/12/08、09	107 全國中等學校聯賽	
	107/12/08	台中東南扶輪社第十四屆高級中等學校學生英語說故事比賽	
	107/12/29	107 臺中市中等學校運動會桌球賽	
	108/01/05、06 108/01/12 108/04/14	107 全國中等學校足球聯賽	
	108/01/22-26	2019 童軍大露營	
	108/02/17	2019 年生物奧林匹亞複賽	
	108/03/15-18	徐有庠盃青年物理辯論競賽	
	108/04/20	高智爾球公益運動錦標賽開幕演出	
	108/04/20 108/04/27、28	108 年市長盃(桌球、足球、籃球)	
	108/05/04 108/06/01	第 5 屆全國高級中等學校古文背誦比賽及古詩詞曲文吟唱比賽	
108/05/18	邂逅南院故宮下午茶國樂社表演		

動性質	時 間	活動項目	實施內容
贊助校園 教育活動	108/05/25	107 學年度普及化大隊接力全國決賽	贊助校內外音樂會、教育、體育競賽等活動
	108/05/26	溫世仁文教基金會「108 年中小學作文比賽」	
	108/06/09-15	2019 NUS 腦科學研習營	
	108/06/15	第 11 屆年臺中市家長會長盃羽球錦標賽	
	108/07/26	第 59 屆全國科學展覽會	
	107/12-5 月	107 祝福考生考試金榜題名 感恩包中活動、學測、統測及會考祝福、考試祝福筆	
	107/10/20	校慶校園演唱會	
	108/04/27	春之饗宴音樂會	
	108/05/24	畢業舞會	
	108/05/10 108/05/31-06/01	畢業祝福活動及畢業典禮	

107學年度家長會會費決算表(106.08.01-107.07.31)

壹、107學年度家長會費收支決算

1. 107學年度累計可用經費：3,146,515元(請見下表總收入明細)
2. 107學年度支出(107.08.01-108.07.31)：1,319,570元
3. 107學年度決算餘額：3,145,415-1,319,570=1,825,845元

貳、106學年度學生家長會經費收支一覽表

一、總收入明細：3,145,415元

類別	科目	實際收入	備註
106結餘	106會費結轉	1,774,850	
107會費	107上學生代收代辦費	741,100	
	107上學生代收代辦費	-54,900	兄弟姐妹同校退費
	107下學生代收代辦費	737,600	
	107下學生代收代辦費	-54,700	兄弟姐妹同校退費
	107.12.21活儲存款利息	1,465	
	107 總計	1,370,565	

二、支出明細：1,319,570元(107.08.01-108.07.31)

工作計劃	工作計劃項目	實際支出項目名稱	預算數	107.08.01-108.07.31				單位	說明：〈一〉計算過程概述〈二〉簡要計劃內容
				支出明細	小計	餘額	執行比列		
(一) 學生教育 10%	1.感恩祝福系列活動	三年級感恩祝福籌備餐會(國三、高三、綜職三)	41,553	14,480	39,513	2,040	95.09%	輔導處	1.籌備會餐盒(高三、綜三、職三、國三、國際部1201、國際部901、902、903導師暨三年級各班2位家長代表、行政人員)15,840元 2.材料費(紅線、粉彩紙...等)1,720元 3.成年禮點心燈材料費(LED燈+電池)=7,235元 4.成年禮成長的祝福演出指導費暨補充保費3,000×(1+1.91%)=3,058元 5.心願卡2,400元 6.成年禮祝福卡6,800元 7.師長祝福卡2,700元 8.學弟妹祝福卡1,800元 ★補充：紙漿價格調整
		感恩祝福活動材料費		8,275					
		成年禮成長的祝福演出指導費暨補充保費		16,758					
2.贊助校園教育活動		校長盃高級部體育競賽球衣補助	98,280	84,000	98,267	13	99.99%	學務處	校長盃高級部體育競賽：98,280元 1.球衣補助6000元×14隊(7類×2隊)=84,000元 2.老師指導費暨補充保費(7類×2隊×1000元)×(1+2%)=14,280元
		校長盃高級部體育競賽指導費暨雇主補充保費		14,267					

工作計劃	工作計劃項目	實際支出項目名稱	預算數	107.08.01-108.07.31				單位	說明：〈一〉計算過程概述〈二〉簡要計劃內容
				支出明細	小計	餘額	執行比列		
(二) 親師教育 35%	1.家長會資料費	高一親師講義	344,962	22,560	269,685	75,277	78.18%	高中部 國中部 綜高部 輔導處	1.親師講義8本=316,252元 (1.1)高一親師講義50元×500本=25,000元 (1.2)高二親師講義50元×500本=25,000元 (1.3)國一伴我成長手冊45元×991本=44,595元 (1.4)國二升學輔導手冊45元×989本=44,505元 (1.5)國三本固枝榮53元×984本=52,152元 (1.6)綜二升綜三親師講義(升學輔導)50元×250本=12,500元 (1.7)職二升職三親師講義(升學輔導)50元×1,000本=50,000元 (1.8)綜一親師講義(課程說明)50元×250本=12,500元 (1.9)職一親師講義(課程說明)50元×1,000本=50,000元 2.公文封信封(A4全彩120P)3.5元×7,700個=26,950元 全校四部(國、高、綜、職)一年級、二年級、三年級 ★補充：紙漿價格及份數調整 3.聯合家長會位置圖海報大圖輸出8場次×2張×110元(A1)=1,760元
		高一親師講義		22,050					
		國一伴我成長手冊		46,577					
		國二升學輔導手冊		43,650					
		國三本固枝榮+豐富分組手冊		43,648					
		綜一親師講義		9,200					
		綜二升綜三親師講義		10,000					
		職一親師講義		32,400					
		職二親師講義		39,600					
	2.親職教育講座	親職講座飲品	35,427	1,873	28,773	6,654	81.22%	輔導處	親職教育講座：35,427元 1.講師費1600×16小時=25,600元 二代健保補充保費25,600元×1.91%=489元 2.講師車馬費1800×4次=7,200元 二代健保補充保費7,200元×1.91%=138元 3.其它費用2,000元(咖啡、茶包...) ★補充：講師鐘點費每場3小時外另加一小時錄影鐘點費，所以每場次以4小時鐘點費計算。
		講師鐘點費暨雇主補充保費		21,198					
		講師車馬費		5,702					
	3.PTA業務	107合唱團指導費暨雇主補充保費	30,192	10,192	30,192	0	100.00%	文創處	1.PTA上、下學期餐敘10,000元×2場=20,000元 2.PTA合唱團上、下學期演出指導費共10,000及補充保費192元
107PTA志工期末餐會		20,000							
4.年級家長會教職員便當	年級家長會籌備會教職員便當 (國一、職一、綜一、高一、高綜二、職二、國二、高綜三)	36,000	12,250	35,210	790	97.81%	各部提出	1.年級家長會籌備會教職員便當 2.年級家長會教職員便當	
	年級家長會教職員便當 (國一、職一、高綜一、國三)		22,960						
(三) 親師	1敬師活動	敬師茶會餐點	198,650	69,980	192,949	5,701	97.13%	文創處 人資處 總務處	1.教職員工(含退休人員)生日禮116,650元 卡片：8元×730張(627人+預留103張)=5,840元(含退休人員) 禮券：200元×550張(521人+預留29人)=110,000元 ★補充：提高禮券金額自1人100元提高為1人500元，其中家長會費支出200元，家委基金支出300元。 (預留張數為人員新進、離職、特殊新增時申請) 信封：150元 郵資：6元×110張(106人+預留4人)=660元(退休人員) 2.敬師活動82,000元 (1)按摩樂12,000元(含啟明師生餐點費2000) (2)敬師茶會70,000元
		啟明師生敬師按摩樂		11,650					
		生日禮券、生日卡(含退休人員)、信封、郵資		111,319					

工作計劃	工作計劃項目	實際支出項目名稱	預算數	107.08.01-108.07.31				單位	說明：〈一〉計算過程概述〈二〉簡要計劃內容
				支出明細	小計	餘額	執行比列		
活動 45%	2.教師節禮金	教師節敬師禮金500元*537人	275,000	268,500	268,500	6,500	97.64%	文創處	每人500元(於9/28 EDI匯款入個人帳戶)×550人(外師會再增加)含教師、宿導、行政(含約雇)、外師、實習老師；兼課不發
	3.年級家長會 行政人員工作費	年級家長會導師及行政人員加班費	207,540	196,911	218,511	-10,971	105.29%	各部 提出	一、年級家長會導師及行政人員加班費：186,012 1.綜合高中暨高職部：64,620元 2.高中部：61,362元 3.國中部：60,030元 二、家代大會主管及行政人員加班費：21,528元
家代大會主管及行政人員加班費		21,600		文創處					
(四) 家長會 庶務費 10%	1.家長會餐費	家長代表大會會議餐費	58,000	15,250	54,433	3,567	93.85%	文創處	1.新生代表餐會27,000元(90人×300元) 2.家長代表大會餐盒24,000元×1次=24,000元(150人×160元) 3.家長代表大會合唱團便當3,500元×2次=7000元
		家長代表大會合唱團便當		5,680					
		新生代表聯誼餐費		24,000					
		常委會議、歲末聯歡工作人員餐費		9,503					
2.雜支	107委員授證證書	85,500	45,600	83,537	1,963	97.70%	文創處	1.常務委員／委員當選證書45,500元(350元×130人) 2.家長會各項會議庶務費18,000元(花束、郵資、衛生紙、咖啡茶包、紙杯、文具...等雜支) 3.婚喪喜慶紅白包22,000元	
	庶務費(咖啡茶包、郵資、停車證等)		25,637						
	婚喪喜慶、致贈蘭花		12,300						
總計			1,411,104	1,319,570	1,319,570	91,534	93.51%		

明道中學108學年度工作計畫要項及經費概算表(一)--例行、經常性

處室：文創處--家長會費(108年8月-109年7月)

會計科目編號	會計科目	工作計劃	工作計劃項目	103學年概算數	103學年已執行數	104學年概算數	104學年已執行數	105學年概算數	105學年已執行數	106學年概算數	106學年已執行數	107學年概算數	107學年已執行數	108學年概算數	說明：〈一〉計算過程概述〈二〉簡要計劃內容	部門別		
6100	家長會費	(一)學生教育10% (9.8%)	1.感恩祝福系列活動	38,720	21,693	37,220	29,455	37,588	34,289	41,983	41,668	41,553	39,513	42,983	1.籌備會餐盒(高三、綜三、職三、國三、國際部1201、國際部901、902、903導師暨三年級各班2位家長代表、行政人員)15,240元 2.材料費(紅線、粉彩紙...等)2,100元 3.成年禮點心燈材料費(LED燈+電池)=6,540元 4.成年禮成長的祝福演出指導費暨補充保費3,000×(1+1.91%)=3,058元 5.心願卡2,400元 6.成年禮祝福卡9,145元 7.師長祝福卡2,700元 8.學弟妹祝福卡1,800元 ★補充：成年禮祝福卡因107學年度先將庫存完清，108學年度重新印製，費用較107學年度增加	輔導處		
			2.贊助校園教育活動	98,280	98,280	98,280	98,267	98,280	98,267	98,280	98,267	98,280	98,267	98,280	98,280	校長盃高級部體育競賽：98,280元 1.球衣補助6000元×14隊(7類×2隊)=84,000元 2.老師指導費暨補充保費(7類×2隊×1000元)×(1+2%)=14,280元	學務處	
6100	家長會費	(二)親師教育32% (32.4%)	1.家長會資料費	405,660	300,048	358,340	135,710	367,540	152,420	356,900	276,375	344,962	269,685	355,680	1.親師講義8本=326,970元 (1.1)高一親師講義50元×500本=25,000元 (1.2)高二親師講義50元×500本=25,000元 (1.3)國一伴我成長手冊50元×995本=49,750元 (1.4)國二升學輔導手冊50元×995本=49,750元 (1.5)國三本固枝葉53元×990本=52,470元 (1.6)綜二升綜三親師講義(升學輔導)50元×250本=12,500元 (1.7)職二升職三親師講義(升學輔導)50元×1,000本=50,000元 (1.8)綜一親師講義(課程說明)50元×250本=12,500元 (1.9)職一親師講義(課程說明)50元×1,000本=50,000元 ★補充：冊數及金額皆有些微調整 2.公文封信封(A4全彩120P)3.5元×7,700個=26,950元 全校四部(國、高、綜、職)一年級、二年級、三年級 3.聯家家長會位置圖海報大圖輸出8場次×2張×110元(A1)=1,760元	高中部 國中部 綜高部 輔導處		
			2.親職教育講座	28,928	14,628	28,928	3,595	35,834	10,068	35,834	23,586	35,427	28,773	41,811	親職教育講座：41,811元 1.講師費2,000×16小時=32,000元 ★補充：提高講師費，自1600提升至2000元，講師鐘點費每場3小時外另加一小時錄影鐘點費，所以每場次以4小時鐘點費計算。 2.二代健保補充保費32,000元×1.91%=611元 3.講師交通費1,800×4次=7,200元 4.其它費用2,000元(咖啡、茶包...)	輔導處		
			3.PTA業務	45,000	45,000	30,200	20,196	30,191	20,192	30,192	30,192	30,192	30,192	30,192	30,192	30,192	1.PTA上、下學期餐敘10,000元×2場=20,000元 2.PTA合唱團上、下學期演出指導費共10,000及補充保費192元	家長會
			4.年級家長會教職員便當	40,000	31,060	40,000	19,740	36,000	19,250	36,000	33,600	36,000	36,000	35,210	36,000	1.年級家長會籌備會教職員便當 2.年級家長會教職員便當	高中部 綜高部 國中部 國際部	

會計科目編號	會計科目	工作計劃	工作計劃項目	103學年概算數	103學年已執行數	104學年概算數	104學年已執行數	105學年概算數	105學年已執行數	106學年概算數	106學年已執行數	107學年概算數	107學年已執行數	108學年概算數	說明：〈一〉計算過程概述〈二〉簡要計劃內容	部門別
6100	家長會費	(三)親師活動48% (47.8%)	1.敬師活動	138,170	122,621	138,170	111,465	138,335	110,200	141,306	140,775	198,650	192,949	202,310	1.教職員工(含退休人員)生日禮120,310元 (1)卡片：10元×750張(650人+預留100張)=7,500元(含退休人員) ★補充：卡片印刷費及張數增加 (2)禮券：200元×560張(530人+預留30人)=112,000元 (預留張數為人員新進、離職、特殊新增時申請) (3)信封：150元 (4)郵資：6元×110張=660元(退休人員) 2.敬師活動82,000元 (1)按摩樂12,000元(含啟明師生餐點費2000) (2)敬師茶會70,000元	人資處 教務處 總務處 家長會
			2.教師節禮金	255,000	252,500	255,000	252,000	255,000	262,500	275,000	264,500	275,000	268,500	275,000	每人500元(於9/28 EDI匯款入個人帳戶)×550人(外師會再增加) 含教師、宿導、行政(含約雇)、外師、實習老師；兼課不發	家長會
			3.年級家長會行政人員工作費	183,600	170,665	193,800	103,110	197,800	79,676	211,796	179,382	207,540	218,511	207,540	一、年級家長會導師及行政人員加班費： 1.綜合高中暨高職部：64,620元 2.高中部：61,362元 3.國中部：60,030元 二、家代大會主管及行政人員加班費：21,528元	高中部 綜高部 國中部 國際部 輔導處 家長會
6100	家長會費	(四)家長會庶務費10% (10%)	1.家長會餐費	65,000	56,900	65,000	57,400	68,000	49,230	58,000	50,120	58,000	54,433	58,000	1.新生代表餐會27,000元(90人×300元) 2.家長代表大會餐盒24,000元×1次=24,000元(150人×160元) 3.家長代表大會合唱團便當3,500元×2次=7000元	家長會
			2.雜支	75,000	57,616	75,000	63,275	72,000	71,834	85,500	74,632	85,500	83,537	85,500	1.常務委員／委員當選證書45,500元(350元×130人) 2.家長會各項會議庶務費18,000元(花束、郵資、衛生紙、咖啡茶包、紙杯、文具...等雜支) 3.婚喪喜慶紅白包22,000元	家長會
	總計			1,373,358	1,171,011	1,319,938	894,213	1,336,568	907,926	1,370,791	1,213,097	1,411,104	1,319,570	1,433,296		
6100		(五)其他	1.會費退費			104上 61,400	104下 61,200	105上 56,900	105下 56,300	106上 54,700	106下 54,200	107上 54,900	107下 54,700		上、下學期-學生退家長會會費	文創處

107學年度家長委員會基金決算表(107.10.01-108.09.30)

壹、107學年度家長委員會基金收支決算

1.107學年度累計可用經費（106結餘+107常年會費）：

$8,165,144 + 5,339,000$ (107.10.01-108.09.30會費收入及培力計畫) = 13,504,144

2.107學年度支出（107.10.01-107.09.30）：4,356,385元

3.107學年度決算餘額：當年會費收入5,339,000-支出4,356,385=982,615元

4.家委基金決算餘額：13,504,144-4,356,385=9,147,759元

貳、107學年度家長委員會基金經費收支一覽表

一、可用經費明細：

類別	科目	收入明細
106結餘	106會費結轉	8,165,144
107常年會費	會費(107.10.01-108.09.30)	4,739,000
	培力計畫(專款專用)	600,000
	總計	5,339,000
107可用經費		13,504,144

三、支出明細：4,356,385元

類別	實際支出項目名稱	預算	107.10.01-108.09.30		餘額	執行比例	說明：〈一〉計算過程概述〈二〉簡要計劃內容	
			支出明細	小計				
1.表揚教師 傑出表現	表揚優良教師獎座	867,000	8,000	695,764	171,236	80.25%	一、各類大考績優 導師相對獎金：847,000元 1.大學學測導師獎勵金作法及發放額度如下：共597,000元 (1)學測四科滿級分，導師獎勵金4萬元/人，家委基金發放上限為5人，共200,000。 (2)數理、人文實驗班四科總級分59級分及模範班及綜高學術學程學測四科總級分58級分，導師獎勵金八千元/人，家委基金發放上限為13人，共104,000。 (3)數理、人文實驗班四科總級分58級分及模範班及綜高學術學程學測四科總級分57級分，導師獎勵金七千元/人，家委基金發放上限為14人，共98,000。 (4)數理、人文實驗班四科總級分57級分及模範班及綜高學術學程學測四科總級分56級分，導師獎勵金五千元/人，家委基金發放上限為24人，共120,000。 (5)綜高學術學程學測成績達學測頂標者，導師獎勵金三千元/人，家委基金發放上限為25人，共75,000。 2.四技二專統測導師相對獎金：100,000元 (1)成績滿級分75級分者，不計人次，導師獎勵金兩萬元。 (2)成績達72至74級分者，或成績達各類別登記分發全國榜前20名者，不計人次，導師獎勵金一萬元。 (3)成績達70至71級分者，不計人次，導師獎勵金五千元。 3.12年國教導師適性輔導獎學金100,000元 4.國際部升學導師相對獎金：50,000元 (1)指定六所大學 a.哈佛大學 b.史丹佛大學 c.麻省理工學院 d.加州理工大學 e.牛津大學 f.劍橋大學導師獎勵金兩萬元/人。 (2)USNEWS或QS世界排名前10名（包含第10名），導師獎勵金一萬元/人。 (3)USNEWS或QS世界排名前11~20名（包含第20名）導師獎勵金五千元/人。	教務處 家長會
	大學學力測驗成績卓越獎學金		597,000					
	四技二專統測獎學金		20,382					
	國際部升學獎金		50,000					
	國中都會考卓越獎金		20,382					
2.敬師活動	資深優良教師餐會	330,000	35,000	326,092	3,908	98.82%	1.校慶資深敬師餐會35,000元 ★補充：為響應環保，將免洗餐具改成陶瓷餐具，故增加成本) 2.明道中學歲末聯歡餐會50,000元 3.明道中學慶功宴50,000元 4.敬師茶會30,000元(家長會費支7萬、家委基金支3萬) ★補充：提高家委敬師茶會經費，自5000元提高為3萬。 5.教師生日禮券 300元*550人=165,000元 ★補充：提高禮券金額自1人100元提高為1人500元，其中家長會費支出200元，家委基金支出300元。	校長室 人資處 總務處
	歲末聯歡晚會餐費		50,000					
	107慶功宴		50,000					
	108敬師茶會		29,992					
	107教師生日禮券		161,100					

類別	實際支出項目名稱	預算	107.10.01-108.09.30		餘額	執行比例	說明：〈一〉計算過程概述〈二〉簡要計劃內容	
			支出明細	小計				
3.教師職能 研修/活動	校外講師鐘點費(27場)	146,669	88,000	146,379	290	99.80%	1.鐘點費\$107,200元 (1)校外講師鐘點費1,600元×2小時×32場=102,400元 (2)校內講師鐘點費400元×2小時×6場=4,800元 2.雜支、交通費\$10,600元 (1)車馬費(自行開車、列所得)1000元 (2)車資費(高鐵票、台鐵票) 800元×2趟(來回)×3場×2學期=9,600元 3.二代健保補充保費\$2,067元(註:校外講師鐘點費102,400元?+校內講師鐘點費4,800元?+車馬費1,000元=\$108,200元X 0.0191= 2,067元) 4.教師材料費、會議咖啡費及點心費\$26,802元	教務處 教學組
	校內講師鐘點費(7場)		6,800					
	講師交通費、雜支		19,140					
	雇主補充保費		1,844					
	教師材料費、咖啡費、點心費		30,595					
4.退休人員 獎勵金	107 退休人員紀念品(琉璃)-5人	54,000	14,626	14,626	39,374	27.09%	致贈退休人員禮品：54,000元 3,000元*估18人=54,000元 (每份6,000元，學校及家長會各支一半費用)	人資處 家長會
5.畢業生家 長會長獎	畢業生家長會長獎-畢業生獎品	26,000	20,020	20,020	5,980	77.00%	300元~500元禮品*全校三年級畢業班(獎品選擇：刻名隨身碟) ★106下常委會議決議金額提高	家長會
6.國中部明 誠、明道、 思源獎	思源獎評審費用	334,248	13,248	324,248	10,000	97.01%	依據國中部明誠、明道、思源獎實施辦法 一、思源獎初審分為二個階段合計13,248元。 1.第一階段初審要審核40份備審資料 評審費2,000元×5人=10,000元 2.第二階段初審要審核20份備審資料 評審費1,000元×3人=3,000元(教務處、輔導處、高中部。綜高部有思源獎，就不協助評分) 3.補充保費：(10,000元+3,000元)×1.91%=248元 二、思源獎獎學金合計200,000元 1.高三有3人：2學期×10,000元×3人=60,000元 2.高二有4人：2學期×10,000元×4人=80,000元 3.高一有3人：2學期×10,000元×3人=60,000元 合計：60,000元+80,000元+60,000元=200,000元 三、明道獎5人：1學期×5,000元×5人=25,000元 四、明誠獎32人：1學期×3,000元×32人=96,000元 五、共計 13,248元(評審費)+200,000元(思源獎)+25,000元(明道獎)+96,000元(明誠獎)=334,248元 說明：每班推舉2位代表，從明誠獎→明道獎→思源獎，共40位(不含GCP)，獎項不能重覆。	國中部 文創處
	107 明誠、明道獎 學生獎學金		121,000					
	107 思源獎學生獎學金		190,000					

類別	實際支出項目名稱	預算	107.10.01-108.09.30		餘額	執行比例	說明：〈一〉計算過程概述〈二〉簡要計劃內容	
			支出明細	小計				
7.學生活動發展基金 -7-1國中部	競賽類(地理知識競賽、英語歌唱、英語讀劇、JHMC競賽、青少年數學國際城市邀請賽等10)	60,000	8,470	59,136	864	98.56%	一、競賽類15,000元 各項競賽如：JHMC、全美中學數學AMC8、青少年數學國際城市邀請賽、希望杯數學競賽等學生競賽之帶隊費、補充保費、學生獎金、雜支等 二、學生活動發展20,000元 藍色動感樂團臨時性表演及因應其他學生臨時之活動費用，如交通費、帶隊費、評審費、設計獎金、補充保費、學生餐費、雜支等 三、教師研修5,000元 因應教育政策法令更修，攸關全體學生權益，召開臨時教師研修會議。 四、其他支出20,000元 因攸關全體學生權益，有關升學輔導與未來發展之雜項支出費用。	國中部
	學生活動發展(藍色動感踩街車資)		20,000					
	童軍務員木章基本訓練活動報名費		5,200					
	其他相關支出		25,466					
7.學生活動發展基金 -7-2高中部	競賽類(外交小尖兵、TRML高中數學競賽)	60,000	27,516	59,526	474	99.21%	一、用於學生對全國性決賽及代表學校大型競賽所需：交通費、培訓費、住宿費、器材、耗材、餐費、獎勵及教師假日帶隊指導費...等補助，共40,000元。 重要競賽種類包括： 1.數學類：TRML、AMC、希望盃、城市盃...等數學競賽、檢定約6,000元 2.語言類：國語文競賽-詩詞吟唱...等；英語文競賽-外交小尖兵、全國英語話劇...等大型競賽食宿、及競賽所需之各項耗材、器材設備約20,000元 3.自然及社會科學類：思源科技、智慧鐵人、學科能力競賽、奧林匹亞(自然類、地理)、科展、小論文...等約8,000元 4.其它代表學校對外的大型競賽約6,000元 二、教師、導師研修相關費用：5,000元 三、高中部學生校外內外研修、學習、活動等相關費用：9,000元 四、辦理升學相關講座研習等相關費用：6,000元 五、高中部學生相關活動經費可相互勻支	高中部
	教師、導師研修相關費用(國三進班宣導、高綜三、高綜二升學輔導)		11,539					
	高中部學生校外研修、學習等相關費用(高中美展)		12,420					
	升學相關講座研習		8,051					
7.學生活動發展基金 -7-3高職部	工、商類科全國技藝競賽相關費用	60,000	45,855	60,000	0	100.00%	使用於學生及含教師參加各項活動、競賽所需之交通、食宿、材料、獎勵、教師指導、假日帶隊、...等費用。如： 1.107學年度工、商類科全國技藝競賽相關費用36000元 2.台灣區電腦化運動競技大賽相關費用 3.群科中心專題發表相關費用5000元 4.群學生會相關費用2000元 5.教師、導師研修相關費用6000元 6.支應統測活動相關費用3000元 7.其他活動相關費用8000元	高職部
	群學生會相關費用(餐旅群校外參訪)		2,000					
	教師研修相關費用		9,088					
	其他活動(自走車競速暨機器人創意大賽、餐飲科中餐烹飪友誼賽)		3,057					

類別	實際支出項目名稱	預算	107.10.01-108.09.30		餘額	執行比例	說明：〈一〉計算過程概述〈二〉簡要計劃內容	
			支出明細	小計				
7.學生活動發展基金-7-4綜合高中	大學參訪費用(成大單車節)	30,000	14,920	29,925	75	99.75%	使用於學生及含教師參加各項活動、競賽所需之交通、食宿、材料、獎勵、教師指導、假日帶隊、...等費用。如： 1.大學參訪相關費用16000元 2.各項競賽材料暨活動相關費用3000元 3.各項講座、研習相關費用6000元 4.綜三學測準備暨祝福活動相關費用3000元 5.教師、導師研修相關費用2000元	綜高部
	各項活動及競賽相關費用		2,185					
	講座研習相關費用		160					
	綜三考前祝福活動		10,070					
	教師研修		2,590					
7.學生活動發展基金-7-5國際部	社團活動(CLUB)及運動類活動(Activity)費用	25,000	23,000	23,000	2,000	92.00%	社團活動(CLUB)及運動類活動(Activity)費用25,000：國際部每週各2節共同社團及運動類活動之相關學生使用費用。	國際部
7.學生活動發展基金-7-6全校	假日各項競賽或研習活動之帶隊老師指導費(45筆)含雇主補充保費	249,759	98,350	179,975	69,784	72.06%	一、假日各項競賽或研習活動之帶隊老師指導費暨補充保費87,643元 1.帶隊老師指導費86,000元 2.帶隊老師指導費補充保費86,000×1.91%=1,643元 二、國際競賽或活動旅費贊助100,000元 三、重點運動學校代表隊(籃球3、足球2、排球2)球衣補助56,000元(說明：原籃3、足1、排1、田1，補助50,000元，103學年度足球增國男隊、排球增高女隊) 四、明道盃讀書心得評審費6,116元(國中部學生比賽，上、下學期) 1.評審費3,000元*2學期=6,000元 2.雇主補充保費58元*2學期=116元 ★增加編列下學期評審費及雇主補充保費	各單位
	重點運動學校代表隊球衣補助		56,000					
	國際競賽或活動旅費贊助(NUS腦科學研習營)		20,071					
	107明道盃讀書心得評審費		5,554					
8.學生多元活動發展基金	新世紀青少年高峰論壇	290,000	226,153	275,353	14,647	94.95%	1.新世紀青少年高峰論壇相關費用 240,000元 2.跨部別學生所參加之校外活動50,000元	各單位
	跨部別參加之校外活動(三校聯合舞展、德國文化交流)		49,200					
9.急難救助金補助	國一1人*20000元 職一1人*20000元 職三2人*20000元 高三1人*20000元	100,000	100,000	100,000	0	100.00%	由學務處視實際需求申請	學務處
10.班親會補助	班親會補助活動費(共計89班)	240,764	157,017	187,203	53,561	77.75%	1.班親會活動費暨老師工作費2,400元*100班=240,000元(班親會每次補助依收據實報實銷上限2,000元，假日核發老師工作費400元) 2.老師工作費補充保費400元*100班*1.91%=764元 學年各班申請不限次數	家長會
	班親會補助老師工作費及補充保費		30,186					

類別	實際支出項目名稱	預算	107.10.01-108.09.30		餘額	執行比例	說明：〈一〉計算過程概述〈二〉簡要計劃內容	
			支出明細	小計				
11.贊助招生活動	表揚學生比現帆布製作	400,000	19,000	318,550	81,450	79.64%	一、表揚學生傑出表現=50,000元 學生考學成績帆布製作 二、國中小合作學校合作學校活動=100,000元 1.合作學校聯誼活動贈品 20,000元 2.合作學校聯誼活動餐敘 75,000元 3.合作學校聯誼活動雜項支出(文具、簽到本…)5,000元 三、策略聯盟學校交通支援 50,000元 四、考學績優廣告支出200,000元	教務處
	合作學校締約活動贈品		122,000					
	合作學校締約活動餐敘		33,000					
	合作學校締約活動雜支		2,050					
	策略聯盟學校交通支援		50,000					
	數位招生廣告		92,500					
12.贊助校園教育活動	春之饗宴音樂會	540,420	30,000	540,312	108	99.98%	一、音樂會、演唱會、中秋晚會215,000元 1.國二春之饗宴音樂會=30,000元 2.國樂音樂會45,000元(燈光音響、錄影等費用共7萬，其餘由校本社團經費支應) 3.管樂音樂會35,000元(燈光音響及錄影及中興堂場地等費用共9萬，其餘由校本社團經費支應) 4.合唱團音樂會35,000元(燈光音響、錄影及中興堂場地等費用共9萬，其餘由校本社團經費支應) 5.班聯會演唱會10,000元 6.中秋賞月活動60,000元 ★增加編列中秋活動費用自50,000元，提高至60,000元。 二、畢業活動80,000元 1.畢業班導師花束(校長、四部主任)20,000元 2.畢業週活動費(畢業舞會及祝福晚會)60,000元 三、三年級包中活動費：69,420元(輔導處粽子及活動費...等) 1.高綜三粽子15,290元(22元×695人) 2.職三粽子19,800元(22元×900人) 3.全校教職員粽子11,330元(22元×515人) 4.國三感恩祝福活動費23,000元 四、三年級考試祝福活動費(文創處)：176,000元 1.高級部(統測、學測)愛的點心120,000元 ★增加編列愛的點心費用自100,000調高為120,000(106年愛的點心支出121,720元) 2.國三棒棒糖6,000元 3.三年級多元考試祝福購置祝福筆50,000元	學務處 國中部 家長會 校友會
	50週年校慶音樂會(國樂.管樂.合唱)		115,000					
	校慶演唱會		10,000					
	中秋晚會		56,000					
	畢業活動(花束、舞會、祝福會)		80,400					
	三年級包中活動費(粽子、幸運餅乾)		62,866					
	三年級考試祝福活動(祝福筆、愛的點心、棒棒糖)		186,046					

類別	實際支出項目名稱	預算	107.10.01-108.09.30		餘額	執行比例	說明：〈一〉計算過程概述〈二〉簡要計劃內容	
			支出明細	小計				
13.家長會活動費	家長會歲末聯歡晚會(餐費、場地布置、雜支)	425,360	93,688	425,322	38	99.99%	一、家長會會議餐會92,000元 1.家代大會餐費24,000*1次=24,000元(150人@160元) 2.家長會歲末聯歡晚會60,000*1次=60,000元(200人@300元) 3.家長會歲末聯歡晚會場地佈置費8,000*1次=8,000元 二、家長會會訊 0元 ★會訊更改為數位版，此筆45,000 經費：25,000調至敬師茶會，20,000調至PTA制服補助。 三、家長會活動費85,000元 1.與校內主管聯誼活動費30,000元(含車資及餐費) 2.委員聯誼活動費40,000元(含車資、保險、餐費及活動費) 3.常務委員會、家長委員會餐會15,000元 四、PTA補助248,360元 1.PTA志工制服購置60,000元 ★提高補助PTA制服，自40,000增為60,000元，新增舊媽夏季制服補助一半。 2.PTA旅遊〔33,000(車資)+3,000元(保險費)〕*2場=72,000元 3.PTA志工保險63,360(220人*288元)NEW 4.PTA雜支53,000元(包含及支援便當費、特殊訓活動費鐘點費、製作手提袋、文具等)	家長會
	家長會活動費		89,285					
	PTA制服		60,000					
	PTA旅遊相關費用		76,915					
	PTA保險費		45,869					
	PTA雜支-特殊訓活動費鐘點費、期末聚餐		59,565					
14.家長會會務人事費用	家委基金-家長會會務人事費用	353,728	353,728	353,728	-	100.00%	1.薪資+雇主負擔勞健保 24,519元(22,000工資+2,519勞健保)*12個月(106.10~107.9)=294,228元 說明：107.01.01最低工資為\$22,000元 2.年終獎金：22,000元*1.5個月=33,000元 3.績效獎金：22,000元*1個月=22,000元 4.暑輔3週4500元(預估)	薪資+雇主負擔勞健保金額學年度整筆匯入學校，由學校每月匯入個人專戶(會計室)
15.預備金當年度總收入的5%	108大學學力測驗成績卓越獎學金	236,950	160,000	217,226	19,724	91.68%	當年度總收入的5% 107學年度總收入為4,739,000*5%=236,950	各單位
	敬師茶會		35,806					
	陳見發老師子女教育基金		20,000					
	中秋晚會		1,420					
總計		4,829,898	4,356,385	4,356,385	473,513	90.20%		

明道中學108學年度工作計劃要項及經費概算表(一)例行、經常性

處室：文創處-家長委員會基金(108年10月-109年9月止)

會計科目編號	會計科目	工作計劃項目	104年度概算數	104年度已執行數	105年度概算數	105學年度已執行數	106學年度概算數	106學年度已執行數	107學年度概算數	107學年度已執行數	108學年度概算數	說明： (一)計算過程概述 (二)簡要計劃內容	部門別
51A3	家長委員會基金	1.表揚教師傑出表現	670,000	247,000	770,000	126,150	870,000	569,543	867,000	695,764	970,000	一、各類大考績優 導師相對獎金：970,000元 108學年度家委基金大學學測導師獎勵金作法及發放額度編列擬調整如下： 1.大學學測導師獎勵金作法及發放總額度擬調至700,000元，各項發放標準如下： (1)學測四科（國英數自或國英數社）滿級分，導師獎勵金4萬元/人。 (2)數理、人文實驗班四科總級分59級分及模範班及綜高學術學程學測四科總級分58級分，導師獎勵金八千元/人。 (3)數理、人文實驗班四科總級分58級分及模範班及綜高學術學程學測四科總級分57級分，導師獎勵金七千元/人。 (4)數理、人文實驗班四科總級分57級分及模範班及綜高學術學程學測四科總級分56級分，導師獎勵金五千元/人。 (5)綜高學術學程學測成績達學測頂標者，導師獎勵金三千元/人。 (6)家委基金大學學測導師獎勵金發放上限為700,000元，不足部分由校本預算支應。 2.四技二專統測導師相對獎金：100,000元 (1)成績滿級分75級分者，不計人次，導師獎勵金兩萬元。 (2)成績達72至74級分者，或成績達各類別登記分發全國榜前20名者，不計人次，導師獎勵金一萬元。 (3)成績達70至71級分者，不計人次，導師獎勵金五千元。 3.12年國教導師適性輔導獎學金100,000元 4.國際部升學導師相對獎金：50,000元 (1)指定六所大學 a.哈佛大學 b.史丹佛大學 c.麻省理工學院 d.加州理工大學 e.牛津大學 f.劍橋大學導師獎勵金兩萬元/人。 (2)USNEWS或QS世界排名前10名（包含第10名），導師獎勵金一萬元/人。 (3)USNEWS或QS世界排名前11~20名（包含第20名）導師獎勵金五千元/人。 二、表揚績優教師獎座20,000元(老師榮獲師鐸獎、弘道獎等)	教務處 註冊組
51A3	家長委員會基金	2.敬師活動	120,000	120,000	130,000	80,000	135,000	135,000	330,000	326,092	383,000	1.校慶資深敬師餐會35,000元 2.明道中學歲末聯歡餐會50,000元 3.明道中學慶功宴50,000元 4.敬師茶會80,000元(家長會費支7萬、家委基金支8萬) ★說明：敬師茶會，家委基金自3萬提高至8萬。 5.教師生日禮券 300元*560(530人+預留30人)=168,000元 ★說明：教師生日禮券，徵調人數。	人資處 校長室 總務處
51A3	家長委員會基金	3.教師職能研修/活動	148,368	80,628	146,669	89,655	146,669	124,436	146,669	146,379	146,669	1.鐘點費\$107,200元 (1)校外講師鐘點費2,000元x2小時x25場=100,000元 (2)校內講師鐘點費400元x2小時x9場=7,200元 2.雜支、交通費\$10,600元 (1)車馬費(自行開車、列所得)1000元 (2)車資費(高鐵票、台鐵票) 800元x2趟(來回)x3場x2學期=9,600元 3.二代健保補充保費\$2,067元 (註:校外講師鐘點費100,000元+校內講師鐘點費7,200元+車馬費1,000元=\$108,200元X 0.0191= 2,067元) 4.教師材料費、會議咖啡費及點心費\$26,802元	教務處 教學組
51A3	家長委員會基金	4.退休人員獎勵金	45,000	39,000	54,000	29,840	54,000	25,524	54,000	14,626	30,000	致贈退休人員禮品：30,000元 3,000元*估10人=30,000元 (每份6,000元，學校及家長會各支一半費用) ★說明：108學年度符合退休資格人數者，服務滿25年以上年資者約150人(含屆齡退休3人)，故家委基金預算預估申請退休人數為10人。	人資處 家長會

明道中學108學年度工作計劃要項及經費概算表(一)例行、經常性

處室：文創處-家長委員會基金(108年10月-109年9月止)

會計科目編號	會計科目	工作計劃項目	104年度概算數	104年度已執行數	105年度概算數	105學年度已執行數	106學年度概算數	106學年度已執行數	107學年度概算數	107學年度已執行數	108學年度概算數	說明： (一) 計算過程概述 (二) 簡要計劃內容	部門別
51A3	家長委員會基金	5.畢業生家長會長獎	13,000	9,646	13,000	10,600	13,000	9,828	26,000	20,020	27,000	300元~500元禮品*全校三年級畢業班(國中20+高中10+綜高4+高職17+國際3=54班) 500元*54班=27000	家長會
51A3	家長委員會基金	6.國中部明誠、明道、思源獎	315,280	290,910	315,267	315,267	335,267	275,215	334,248	324,248	334,248	依據國中部明誠、明道、思源獎實施辦法 一、思源獎初審分為二個階段合計13,248元。(國中部編列) 1.第一階段初審要審核40份備審資料 評審費2,000元×5人=10,000元 2.第二階段初審要審核20份備審資料 評審費1,000元×3人=3,000元(教務處、輔導處、高中部) 3.補充保費：(10,000元+3,000元)×1.91%=248元； 二、獎學金： (一)思源獎(文創處編列) 1.高三有4人：2學期×10,000元×4人=80,000元 2.高二有3人：2學期×10,000元×3人=60,000元 3.高一有3人：2學期×10,000元×3人=60,000元 合計：80,000元+60,000元+60,000元=200,000元 (二)明道獎5人：1學期×5,000元×5人=25,000元 (三)明誠獎32人：1學期×3,000元×32人=96,000元 總計：13,248元(初審評審費)+10,191元(複審評審費)+200,000元(思源獎)+25,000元(明道獎)+96,000元(明誠獎)=344,439元 說明：每班推舉2位代表，從明誠獎→明道獎→思源獎，共40位(不含GCP)，獎項不能重覆。 ★補充： 1.思源獎初審二個階段為國中部執行及編列 2.獎學金申請由文創處執行及編列	國中部文創處
51A3	家長委員會基金	7.學生活動發展基金 7-1國中部	60,000	53,228	60,000	16,091	60,000	59,338	60,000	59,136	60,000	一、競賽類15,000元 各項競賽如：JHMC、全美中學數學AMC8、青少年數學國際城市邀請賽、希望杯數學競賽等學生競賽之帶隊費、補充保費、學生獎金、雜支等 二、學生活動發展20,000元 藍色動感樂團臨時性表演及因應其他學生臨時之活動費用，如交通費、帶隊費、評審費、設計獎金、補充保費、學生餐費、雜支等 三、教師研修5,000元 因應教育政策法令更修，攸關全體學生權益，召開臨時教師研修會議。 四、其他支出20,000元 因攸關全體學生權益，有關升學輔導與未來發展之雜項支出費用。	國中部
51A3	家長委員會基金	7.學生活動發展基金 7-2高中部	60,000	56,239	60,000	29,018	60,000	59,697	60,000	59,526	60,000	一、用於學生對外全國性決賽及代表學校大型競賽所需：交通費、培訓費、住宿費、器材、耗材、餐費、獎勵及教師假日帶隊指導費...等補助，共40,000元。 重要競賽種類包括： 1.數學類：TRML、AMC、希望盃、城市盃...等數學競賽、檢定約6,000元 2.語言類：國語文競賽-詩詞吟唱...等；英語文競賽-外交小尖兵、全國英語話劇...等大型競賽食宿、及競賽所需之各項耗材、器材設備約20,000元 3.自然及社會科學類：思源科技、智慧鐵人、學科能力競賽、奧林匹亞(自然類、地理)、科展、小論文...等約8,000元 4.其它代表學校對外的大型競賽約6,000元 二、教師、導師研修相關費用：5,000元 三、高中部學生校內外研修、學習、活動等相關費用：9,000元 四、辦理升學相關講座研習等相關費用：6,000元 五、高中部學生相關活動經費可相互勾支	高中部

明道中學108學年度工作計劃要項及經費概算表(一)例行、經常性

處室：文創處-家長委員會基金(108年10月-109年9月止)

會計科目編號	會計科目	工作計劃項目	104年度概算數	104年度已執行數	105年度概算數	105學年度已執行數	106學年度概算數	106學年度已執行數	107學年度概算數	107學年度已執行數	108學年度概算數	說明： (一)計算過程概述 (二)簡要計劃內容	部門別
51A3	家長委員會基金	7.學生活動發展基金 7-3高職	60,000	59,356	60,000	59,878	60,000	50,725	60,000	60,000	60,000	使用於學生及含教師參加各項活動、競賽所需之交通、食宿、材料、獎勵、教師指導、假日帶隊、...等費用。如： 1.107學年度工、商類科全國技藝競賽相關費用36000元 2.台灣區電腦化運動競技大賽相關費用 3.群科中心專題發表相關費用5000元 4.群學生會相關費用2000元 5.教師、導師研修相關費用6000元 6.支應統測活動相關費用3000元 7.其他活動相關費用8000元	高職部
51A3	家長委員會基金	7.學生活動發展基金 7-4綜合高中	30,000	26,909	30,000	29,998	30,000	29,337	30,000	29,925	30,000	使用於學生及含教師參加各項活動、競賽所需之交通、食宿、材料、獎勵、教師指導、假日帶隊、...等費用。如： 1.大學參訪相關費用16000元 2.各項競賽材料暨活動相關費用3000元 3.各項講座、研習相關費用6000元 4.綜三學測準備暨祝福活動相關費用3000元 5.教師、導師研修相關費用2000元	綜高部
51A3	家長委員會基金	7.學生活動發展基金 7-5 國際部	25,000	20,000	25,000	23,561	25,000	24,785	25,000	23,000	25,000	社團活動(CLUB)及運動類活動(Activity)費用25,000：國際部每週各2節共同社團及運動類活動之相關學生使用費用。	國際部
51A3	家長委員會基金	7.學生活動發展基金 7-6全校	272,008	222,685	263,358	128,132	246,701	135,071	249,759	179,975	149,759	一、假日各項競賽或研習活動之帶隊老師指導費暨補充保費87,643元 1.帶隊老師指導費86,000元 2.帶隊老師指導費補充保費86,000×1.91%=1,643元 二、國際競賽或活動旅費贊助 三、重點運動學校代表隊(籃球3、足球2、排球2)球衣補助56,000元(說明：原籃3、足1、排1、田1，補助50,000元，103學年度足球增國男隊、排球增高女隊) 四、明道盃讀書心得評審費6,116元(國中、高中學生比賽，上、下學期) 1.評審費3,000元*2學期=6,000元 2.雇主補充保費58元*2學期=116元 ★說明：刪除國際競賽或活動旅費贊助	學務處 教務處 綜高部 文創處
51A3	家長委員會基金	8.學生多元活動發展基金	50,000	29,910	290,000	241,571	290,000	210,755	290,000	275,353	290,000	1.新世紀青少年高峰論壇相關費用 240,000元 2.跨部別學生所參加之校外活動50,000元	學務處 文創處
51A3	家長委員會基金	9.急難救助金補助	100,000	100,000	100,000	100,000	100,000	100,000	100,000	100,000	100,000	由學務處視實際需求申請	學務處
51A3	家長委員會基金	10.班親會補助	240,800	187,123	240,764	100,225	240,764	182,920	240,764	187,203	240,764	1.班親會活動費暨老師工作費2,400元*100班=240,000元 (班親會每次補助依收據實報實銷上限2,000元，假日核發老師工作費400元) 2.老師工作費補充保費400元*100班*1.91%=764元 學年各班申請不限次數	家長會
51A3	家長委員會基金	11.贊助招生活動	400,000	190,415	400,000	45,012	400,000	275,410	400,000	318,550	300,000	一、表揚學生傑出表現=50,000元 學生考學成績帆布製作 二、國中小合作學校合作學校活動=100,000元 1.合作學校聯誼活動贈品 20,000元 2.合作學校聯誼活動餐敘 75,000元 3.合作學校聯誼活動雜項支出(文具、簽到本...)5,000元 三、策略聯盟學校交通支援 50,000元 四、考學績優廣告支出100,000元 ★說明：考學績優廣告支出金額調整	教務處 註冊組

明道中學108學年度工作計劃要項及經費概算表(一)例行、經常性

處室：文創處-家長委員會基金(108年10月-109年9月止)

會計科目編號	會計科目	工作計劃項目	104年度概算數	104年度已執行數	105年度概算數	105學年度已執行數	106學年度概算數	106學年度已執行數	107學年度概算數	107學年度已執行數	108學年度概算數	說明： (一) 計算過程概述 (二) 簡要計劃內容	部門別
51A3	家長委員會基金	12.贊助校園教育活動	501,600	463,424	511,600	407,877	518,420	517,685	540,420	540,312	563,400	一、音樂會、演唱會、中秋晚會215,000元 1.國二春之饗宴音樂會=30,000元 2.國樂音樂會45,000元(燈光音響、錄影及中興堂場地等費用共9萬，其餘由校本社團經費支應) 3.管樂音樂會35,000元(燈光音響、錄影等費用共7萬，其餘由校本社團經費支應) 4.合唱團音樂會35,000元(燈光音響、錄影等費用共7萬，其餘由校本社團經費支應) 5.班聯會演唱會10,000元 6.中秋賞月活动60,000元 二、畢業活動80,000元 1.畢業班導師花束(校長、四部主任)20,000元 2.畢業週活動費(畢業舞會及祝福晚會)60,000元 三、三年級包中活動費：72,400元(輔導處粽子及活動費...等) 1.高粽三粽子16,560元(24元×690人) 2.職三粽子21,120元(24元×880人) 3.全校教職員粽子12,720元(24元×530人) 4.國三感恩祝福活動費22,000元 ★粽子單價自22元提高24元 四、三年級考試祝福活動費(文創處)：196,000元 1.高級部(統測、學測)愛的點心140,000元 ★增加編列愛的點心費用自120,000調高為140,000(107年愛的點心支出144,076元) 愛的點心時間改為禮拜一至四，再加上晚自習人數增加，提高點心數量 2.國三祝福6,000元 3.三年級多元考試祝福購置祝福筆50,000元	國中 學務處 家長會 校友會 輔導處
51A3	家長委員會基金	13.家長會活動費	390,000	301,459	381,000	308,199	450,360	311,489	425,360	425,322	425,360	一、家長會會議餐會92,000元 1.家代大會餐費24,000*1次=24,000元(150人@160元) 2.家長會歲末聯歡晚會60,000*1次=60,000元(200人@300元) 3.家長會歲末聯歡晚會場地佈置費8,000*1次=8,000元 二、家長會活動費85,000元 1.與校內主管聯誼活動費30,000元(含車資及餐費) 2.委員聯誼活動費40,000元(含車資、保險、餐費及活動費) 3.常務委員會、家長委員會餐會15,000元 三、PTA補助248,360元 1.PTA志工制服購置60,000元 2.PTA旅遊〔33,000(車資)+3,000元(保險費)〕*2場=72,000元 3.PTA志工保險63,360(220人*288元)NEW 4.PTA雜支53,000元(包含及支援便當費、特殊訓活動費鐘點費、製作手提袋、文具等)	家長會
51A3	家長委員會基金	14.家長會會務人事費用	322,816	322,816	322,564	322,564	339,359	339,359	353,728	353,728	373,638	1.薪資+雇主負擔勞健保 25,949元(23,100工資+2,849勞健保)*12個月(107.10~108.9)=311,388元 說明：108.01.01最低工資為\$23,100元 2.年終獎金：23,100元*1.5個月=34,650元 3.績效獎金：23,100元*1個月=23,100元 4.暑輔3週4500元(預估)	家長會
51A3	家長委員會基金	15.預備金	160,000	0	160,000	8,524	160,000	110,498	160,000	217,226	160,000	預備金金額160,000元	各單位
	合計		3,983,872	2,820,748	4,333,222	2,472,162	4,534,540	3,546,615	4,752,948	4,356,385	4,728,838		

107學年度家長委員會基金收入明細 107.10.01-108.09.30

一、常年會費(含培力計畫)：\$5,339,000

序號	家長	金額	序號	家長	金額	序號	家長	金額
1	丁正浩	40,000	31	吳俊行	40,000	61	林明玉	5,000
2	方建成	20,000	32	吳美玲	5,000	62	林欣怡	5,000
3	王乃玉	5,000	33	吳晉榮	20,000	63	林玟均	40,000
4	王文惠	20,000	34	吳國維	5,000	64	林秋香	40,000
5	王兆聖	5,000	35	吳惠君	40,000	65	林美蓮	20,000
6	王科文	40,000	36	吳德龍	5,000	66	林郁玟	5,000
7	王韋彭	80,000	37	吳騰彥	20,000	67	林素珍	20,000
8	王雅文	80,000	38	呂曉菁	5,000	68	林華翊	20,000
9	王稜云	40,000	39	巫雅玲	5,000	69	林進興	5,000
10	王琇治	36,000	40	李弘彬	20,000	70	林雅惠	40,000
11	黃如中	20,000	41	李仲彬	20,000	71	林瑞涓	20,000
12	王穎	20,000	42	李佩遠	20,000	72	林韻蝶	5,000
13	左瑞龍	5,000	43	李怡靜	5,000	73	邱源量	5,000
14	白殷杰	20,000	44	李俊雄	20,000	74	邱錦裕	20,000
15	朱世琦	40,000	45	李俊達	5,000	75	侯秉君	5,000
16	陳美琴	20,000	46	李冠麟	40,000	76	姚宇森	5,000
17	朱汎琪	5,000	47	李英昌	20,000	77	姚琦揚	45,000
18	方振昌	5,000	48	李家源	20,000	78	姚瓊宜	5,000
19	朱挺儀	40,000	49	李悅青	20,000	79	柯亞茹	5,000
20	朱浩君	20,000	50	李基財	5,000	80	洪如鈞	5,000
21	江秀滿	20,000	51	沈美收	40,000	81	洪怡伶	5,000
22	江宗佑	20,000	52	阮春閔	200,000	82	洪美雯	20,000
23	江淑蓉	5,000	53	阮淑惠	80,000	83	洪崑厚	80,000
24	江儀輝	40,000	54	周宇溱	5,000	84	洪淑茹	20,000
25	江聰智	5,000	55	周郁文	20,000	85	洪瑋臨	20,000
26	何玉華	40,000	56	林大傑	5,000	86	洪瑞聰	5,000
27	吳世長	20,000	57	林世美	5,000	87	紀丹惠	40,000
28	吳生泉	80,000	58	林秀婉	5,000	88	紀俊雄	20,000
29	吳如棻	5,000	59	林侑樺	20,000	89	紀美惠	5,000
30	吳至倫	5,000	60	林妮燕	5,000	90	紀梨雪	20,000

序號	家長	金額	序號	家長	金額	序號	家長	金額
91	胡東芝	5,000	122	陳美芬	5,000	153	楊淑惠	80,000
92	胡湘寧	10,000	123	陳振欽	5,000	154	楊琇嬪	5,000
93	韋茂成	20,000	124	陳素玲	5,000	155	楊盛隆	10,000
94	徐偉雅	5,000	125	陳素玲	40,000	156	楊惠如	5,000
95	徐惠瑩	20,000	126	陳莉涵	5,000	157	楊詔雯	20,000
96	翁淑蕙	20,000	127	陳超平	20,000	158	楊嘉玉	20,000
97	商豐龍	5,000	128	陳雅智	20,000	159	楊肇凱	5,000
98	張志宏	5,000	129	陳靖弘	20,000	160	楊錦雪	20,000
99	張哲源	28,000	130	陳錦明	20,000	161	楊職虔	5,000
100	張慧鈴	20,000	131	陳錫應	40,000	162	楊麗娟	80,000
101	曹金耀	20,000	132	陸俊廷	5,000	163	溫淑玲	20,000
102	曹維熙	20,000	133	傅詩慧	5,000	164	詹碧芬	20,000
103	梁宏成	20,000	134	曾士婷	20,000	165	鄒錦峰	5,000
104	梁慶銅	5,000	135	游文俊	40,000	166	廖文照	5,000
105	粘修精	20,000	136	游晴惠	5,000	167	廖芳儀	20,000
106	許世凱	40,000	137	游翔喻	5,000	168	廖政鴻	20,000
107	郭恆宗	20,000	138	童玉蘭	5,000	169	廖述榮	20,000
108	郭政泰	5,000	139	華國龍	40,000	170	廖梅如	20,000
109	郭雅秀	20,000	140	黃文聰	5,000	171	廖淑華	5,000
110	郭馨雅	5,000	141	黃吉弘	5,000	172	廖翊儒	20,000
111	陳世宗	5,000	142	黃宇宏	20,000	173	廖進隆	20,000
112	陳正隆	20,000	143	黃秀娟	40,000	174	廖進聰	20,000
113	陳永睿	5,000	144	黃武輝	5,000	175	廖顯臨	40,000
114	陳甲園	5,000	145	黃芳勤	5,000	176	熊彩秀	80,000
115	陳佩伶	20,000	146	黃品茹	20,000	177	劉明範	40,000
116	陳佩孚	40,000	147	黃映芸	20,000	178	劉芳如	20,000
117	陳延修	20,000	148	黃秋貴	20,000	179	劉金蘭	20,000
118	陳姿伶	20,000	149	黃致仰	40,000	180	劉秋琴	5,000
119	陳柏輯	40,000	150	黃湘玲	20,000	181	劉倩萍	20,000
120	陳盈安	5,000	151	黃裕峰	20,000	182	劉惠珍	5,000
121	陳禹彤	80,000	152	楊志遠	20,000	183	劉樺明	40,000

序號	家長	金額	序號	家長	金額	序號	家長	金額
184	潘建男	40,000	195	蔡鼎生	50,000	206	謝鴻文	20,000
185	蔡玉鈴	80,000	196	鄭梅芬	5,000	207	謝麗村	20,000
186	蔡佩容	5,000	197	蕭明峰	20,000	208	鍾宜穎	5,000
187	蔡劭芬	5,000	198	賴奇星	20,000	209	簡奇芬	5,000
188	蔡宗余	20,000	199	賴孟萱	5,000	210	魏彩如	20,000
189	蔡宗諭	5,000	200	賴郁芬	5,000	211	羅香蘭	5,000
190	蔡易任	80,000	201	賴傳財	5,000	212	蘇俊銘	20,000
191	蔡牧樵	20,000	202	賴麗紅	20,000	213	翁慈遠	20,000
192	蔡俊灝	80,000	203	戴宏一	20,000	214	劉艾心	40,000
193	蔡美惠	80,000	204	戴坤德	20,000	215	劉韋麟	40,000
194	蔡苑宜	40,000	205	謝蒼蕾	5,000			

培力計畫(專款專用)

1	阮春閔	300,000	2	楊淑惠	300,000
---	-----	---------	---	-----	---------

二、指定項目捐款 (107.06.15-108.09.30)

1、明道中學歲末聯歡晚會:總金額 \$ 270,000

序號	姓名	金額	序號	姓名	金額	序號	姓名	金額
1	王科文	5,000	14	姚琦揚	5,000	27	黃致仰	5,000
2	王韋彭	10,000	15	洪崑厚	10,000	28	楊淑惠	10,000
3	王雅文	10,000	16	紀丹惠	5,000	29	楊麗娟	10,000
4	何玉華	5,000	17	許世凱	10,000	30	廖顯臨	5,000
5	吳生泉	10,000	18	陳佩孚	5,000	31	熊彩秀	10,000
6	吳俊衍	5,000	19	陳柏輯	5,000	32	劉明範	5,000
7	吳惠君	5,000	20	陳禹彤	10,000	33	劉韋麟	5,000
8	李冠麟	5,000	21	陳素玲	5,000	34	劉樺明	5,000
9	沈美收	5,000	22	陳錫應	5,000	35	潘建男	5,000
10	阮春閔	15,000	23	游文俊	5,000	36	蔡玉玲	10,000
11	阮淑惠	10,000	24	湯智雅	5,000	37	蔡易任	10,000
12	林玟均	5,000	25	華國龍	5,000	38	蔡美惠	10,000
13	林秋香	5,000	26	黃秀娟	5,000	39	蔡苑宜	5,000

2、2019全球華文文學獎 \$ 500,000

序號	姓名	金額
1	王琇治	500,000

3、107新世紀青少年高峰論壇 \$ 100,000

序號	姓名	金額
1	王琇治	100,000

4、扶助就學勸募 \$ 50,000

序號	姓名	金額
1	許世凱	50,000

5、藍色動感樂團 \$ 10,000

序號	姓名	金額
1	鄭光弘	10,000

6、創意素養班 \$ 70,000

序號	姓名	金額
1	洪梅貞	50,000
2	戴坤德	20,000

7、選手基金-花藝選手培訓 \$ 100,000

序號	姓名	金額
1	林侑樺	100,000

8、普及化籃球專用款 \$ 10,000

序號	姓名	金額
1	潘建男	10,000

9、校務發展基金 \$ 5,000

序號	姓名	金額
1	江宗佑	5,000

10、綜高暨高職發展基金 \$ 20,000

序號	姓名	金額
1	彭淑燕	20,000

11、高中部發展基金 \$ 5,000

序號	姓名	金額
1	賴傳財	5,000

12、國際部發展基金 \$ 25,000

序號	姓名	金額
1	朱勝任	25,000

13、清寒補助 \$ 32,000

序號	姓名	金額
1	林靖晏	32,000

14、校務發展基金-天使守護 \$ 92,587

序號	姓名	金額
1	王琇治	92,587

15、家委會專用 \$272,000

序號	姓名	金額
1	阮春閔	270,000
2	王韋彭	2,000

明道中學107學年度辦理班親會紀錄表(107.09.01~108.08.31)

班級	日期	班級	日期	班級	日期	班級	日期
國一11	10/20(六)	綜一2	9/8(六)	GCP 701	9/7(五)	廣一2	9/8(六)
國一12	10/20(六)	高一6	9/8(六)	GCP 702	9/7(五)	商二2	10/6(六)
國一17	11/3(六)	高一8	9/8(六)	GCP 801	9/12(三)	子二1	10/20(六)
國二13	12/1(六)	高一9	9/8(六)	GCP 802	9/12(三)	外二1	10/27(六)
國二20	12/8(六)	高一10	9/8(六)	GCP 901	9/13(四)	商三1	5/18(六)
國一1-20	12/8(六)	高二9	9/29(六)	GCP 902	9/13(四)	商三2	5/18(六)
國二14	1/19(六)	高二6	11/3(六)	GCP 903	9/13(四)	商三3	5/18(六)
國三11	3/9(六)	高三3	12/8(六)	GCP 10	9/14(五)	資三1	5/18(六)
國二1	4/7(日)	高三1-10	2/27(三)	GCP 1001	3/14(四)	外三1	5/18(六)
國一5	4/13(六)	綜三1-4	2/27(三)	GCP 1002	3/14(四)	餐三1	5/18(六)
國一6	4/13(六)	高一7	8/31(六)	GCP 701	8/30(五)	餐三2	5/18(六)
國一9	5/25(六)			GCP 702	8/30(五)	餐三3	5/18(六)
國二2	8/3(六)					觀三1	5/18(六)
國二10-12	8/10(六)					廣三1	5/18(六)
國三11	8/18(日)					美三1	5/18(六)
國二7	8/31(六)					美三2	5/18(六)
						美三3	5/18(六)
						訊三1	5/18(六)
						訊三2	5/18(六)
						訊三3	5/18(六)
						子三1	5/18(六)
						子二1	6/22(六)
						訊二1	6/22(六)
國中部37場		高中部23場		國際部12場		高職部23場	