

107 學年度

# 家長代表大會

## 第一次會議

明道中學家長會  
107年10月7日  
明遠大樓鐵梅廳

MD  
HS

# 目 錄



1. 107 學年度家長代表大會第一次會議議程 .....	2
2. 明道中學學生家長會組織章程.....	3
3. 明道中學學生家長會組織架構圖.....	6
4. 106 學年度家長會參與學校活動一覽表.....	7
5. 106 學年度家委基金贊助活動一覽表.....	9
6. 106 學年度家長會會費決算表.....	11
7. 107 學年度家長會會費預算表.....	14
8. 106 學年度家長委員會基金決算表.....	16
9. 107 學年度家長委員會基金預算表.....	23
10. 106 學年度家長委員會基金/常年會費收入明細.....	28
11. 106 學年度辦理班親會紀錄一覽表.....	33

# 明道中學家長會 107 學年度家長代表大會第一次會議 暨家長委員第一次會議議程

- 壹、日期：107 年 10 月 7 日（星期日）11:30~15:35  
 貳、地點：明道中學明遠大樓一樓鐵梅廳、二樓福來廳  
 參、與會人員：107 學年度各班家長代表  
 肆、列席人員：校長、副校長、各處室主任及四部主任  
 伍、家長代表大會第一次會議議程：

編號	時間	項目名稱	主持人	地點
1	11:30-11:45	報到/相見歡	幹事會	明遠二樓
2	11:45-13:00	精緻午餐	幹事會	福來廳
3	13:00-13:10	美音飛揚	成長團體合唱團	明遠一樓 鐵梅廳
4	13:10-13:20	表揚優良教師	幹事會	
5	13:20-13:30	主席/致歡迎詞	阮春閔會長	
6	13:30-13:40	校長/校務發展報告	汪大久校長	
7	13:40-14:00	106 學年度家長會會務工作報告	阮春閔會長	
8	14:00-14:20	提案討論— 1. 106 學年度家長會費決算 2. 106 學年度家委基金決算 3. 107 學年度家委基金預算 4. 請授權委員會議選派家長代表參加 學校法定應參與會議之人員	阮春閔會長 請洪崑厚財務委員 報告	
9	14:20-14:30	臨時動議	阮春閔會長	
10	14:30-14:50	推舉作業—委員	幹事會	
11	14:50-15:00	主席結論	阮春閔會長	
12	15:00~	散會		

陸、家長委員第一次會議議程：

編號	時間	項目名稱	主持人：	地點：
1	15:00-15:05	主席致詞(阮春閔會長)	總幹事	明遠一樓 鐵梅廳
2	15:05-15:15	推舉作業—1. 常務委員 2. 會長、副會長		
3	15:15-15:25	提案討論— 1. 請選(推)本會 107 學年度家長會財務委員、監察委員 2. 會務行政人員聘任案。		
4	15:25-15:30	臨時動議		
5	15:30-15:35	主席結論		
6	15:35~	散會		

# 明道高級中學學生家長會組織章程

101.05.27 家長代表大會修訂

## 第一章 總則

第一條 本章程依據高級中學學生家長會設置辦法規定訂定之。

第二條 本校設置學生家長會(以下簡稱家長會)，以在學學生之家長為會員組織之，會址設於校內。

前項所稱家長，係指學生之父母或法定監護人。

本校應於每學年第一學期開學後三週內，將學生家長之相關資料送交家長會，以利會務運作。

## 第二章 組織

第三條 家長會設家長代表大會，家長代表應於每學年第一學期開學後由班級家長選出，每班 1-2 人。每學年得改選一次，連選得連任。每班之家長代表因故產生缺額時，得由班級補選之。因分組分流或其他班級異動而產生超額時，每班之家長代表人數不以 2 人為限。

第四條 家長會設家長委員會(以下簡稱委員會)，置委員，委員由家長代表大會就家長代表中推舉產生之，每學年改選一次，連選得連任。

本校在學學生若有特殊教育學生，則前項委員總額內至少 1 人需為特殊教育學生家長。

第五條 委員會設常務委員會，置常務委員，以不超過委員人數三分之一為原則，由委員推選之，每學年改選一次，連選得連任。

委員應就本校常務委員中選出 1 人為會長，每部每年級一位副會長為原則，會長、副會長每學年改選一次，連選得連任。

## 第三章 會議與任務

第六條 家長代表大會，每學年舉行二次，第一次應於第一學期開學之日起六週內舉行，由原任會長負責召集並擔任主席。第二次應於學年度結束前舉行，由會長召集並擔任主席。

家長代表大會得經委員會之決議或全體會員代表五分之一以上之請求，召開臨時會議，由會長召集並擔任主席。

家長代表大會會長因故未能召集時，由副會長召集並擔任主席，副會長因故未能召集時，由常務委員互推一人召集並擔任主席；以上人員均未能召集時，由委員互推一人召集並擔任主席。

家長代表大會開會時，校長、本校行政主管及相關教職員應列席。

第七條 家長代表大會之任務如下：

- 一、提供本校教育活動改進建議事項。
- 二、審議家長會組織章程。
- 三、討論家長代表之建議事項。
- 四、審議委員會所提之會務計畫、會務報告及經費收支預、決算事項。
- 五、選舉、罷免委員會委員。
- 六、其他有關家長會事項。

第八條 委員會每學期至少開會一次，由會長召集並擔任主席。必要時由半數以上委員連署得召開委員會。

前項委員會會長因故未能召集時，由副會長召集並擔任主席，副會長均未能召集時，由常務委員互推一人召集並擔任主席；以上人員均未能召集時，由委員互推一人召集並擔任主席。

委員會開會時，校長、本校行政主管及相關教職員應列席。本校在學原住民學生超過五人時，應由原住民家長互推一人列席。

第九條 委員會之任務如下：

- 一、提供本校推展教育政策改進建議事項。
- 二、處理經常會務及家長代表大會決議事項。
- 三、研提會務計畫、會務報告及經費收支預、決算事項。
- 四、協助本校處理重大偶發事件及有關學校、教師、學生及家長間之爭議事項。
- 五、協助本校辦理親職教育及親師活動，促進家長之成長及親師合作關係。
- 六、選舉、罷免會長、副會長、常務委員。
- 七、依法推選家長代表家長會出席本校校務會議及校內外各種會議。
- 八、其他有關委員會事項。

第十條 常務委員會得由會長視需要召開之，並負責執行委員會經常性會務。

第十一條 家長代表大會應有家長代表三分之一以上出席，委員會或常務委員會應有委員過半數之出席始得開會；並均有出席人員過半數之通過始得決議。

家長代表、委員或常務委員不能出席時，得以書面委託其他家長代表、委員或常務委員行使其權利。但以接受一人委託為限。

第十二條 家長會置總幹事及職員各一人，由會長推薦人選，經委員會同意後，由會長聘任之，辦理日常會務。

家長會聘顧問，由會長提名經委員會通過後聘任之，其人數不得超過委員人數之二分之一，以提供教育諮詢，協助本校發展。

第十三條 家長會每屆家長代表大會開會後一個月內，本校應將其會議紀錄及會長、副會長、常務委員、委員、顧問及職員名冊函報主管教育行政機關備查。

#### 第四章 經費及會計

第十四條 家長會經費來源：

- 一、家長會費。
- 二、捐贈收入。
- 三、其他收入。

前項第一款家長會費之收取，以學生家長為單位，每學期收取一次。但學生家庭清寒者免繳；收取金額依主管教育行政機關規定辦理。

第一項第二款捐贈收入，其以對外募捐方式辦理者，應經家長代表大會決議，並以自由捐獻方式為之。

第十五條 家長會費得委託本校代收，本校代收後應交家長會管理，於收取後二週內撥入第十七條之專戶，其支用由家長會自行辦理。

第十六條 家長會經費之運用，由委員會擬定計畫及預算，經家長代表大會審議通過後支用之。

第十七條 家長會經費應由會長及經管財務之職員至少一人共同具名，在金融機構設立專戶存儲。其收支應設立專帳處理。於每學期結束前，提請委員會審核，並於每學年結束前，提請家長代表大會審議，於會長改選後十日內應連同經費收支帳冊及憑證辦理移交。

#### 第五章 附則

第十八條 家長會違反教育法令規定或有其他不當干預本校行政與人事等情事時，經中央主管教育行政機關認定後，視情節輕重予以協調、糾正，並限期改善。

第十九條 家長會或其會員協助本校推展教育貢獻卓著者，得由本校報請主管教育行政機關獎勵。

第二十條 本章程未規定事項，悉依相關法令規定辦理。

第二十一條 本章程經家長代表大會通過，報經主管教育行政機關備查後施行，修正時亦同。

# 明道高級中學家長會組織架構圖

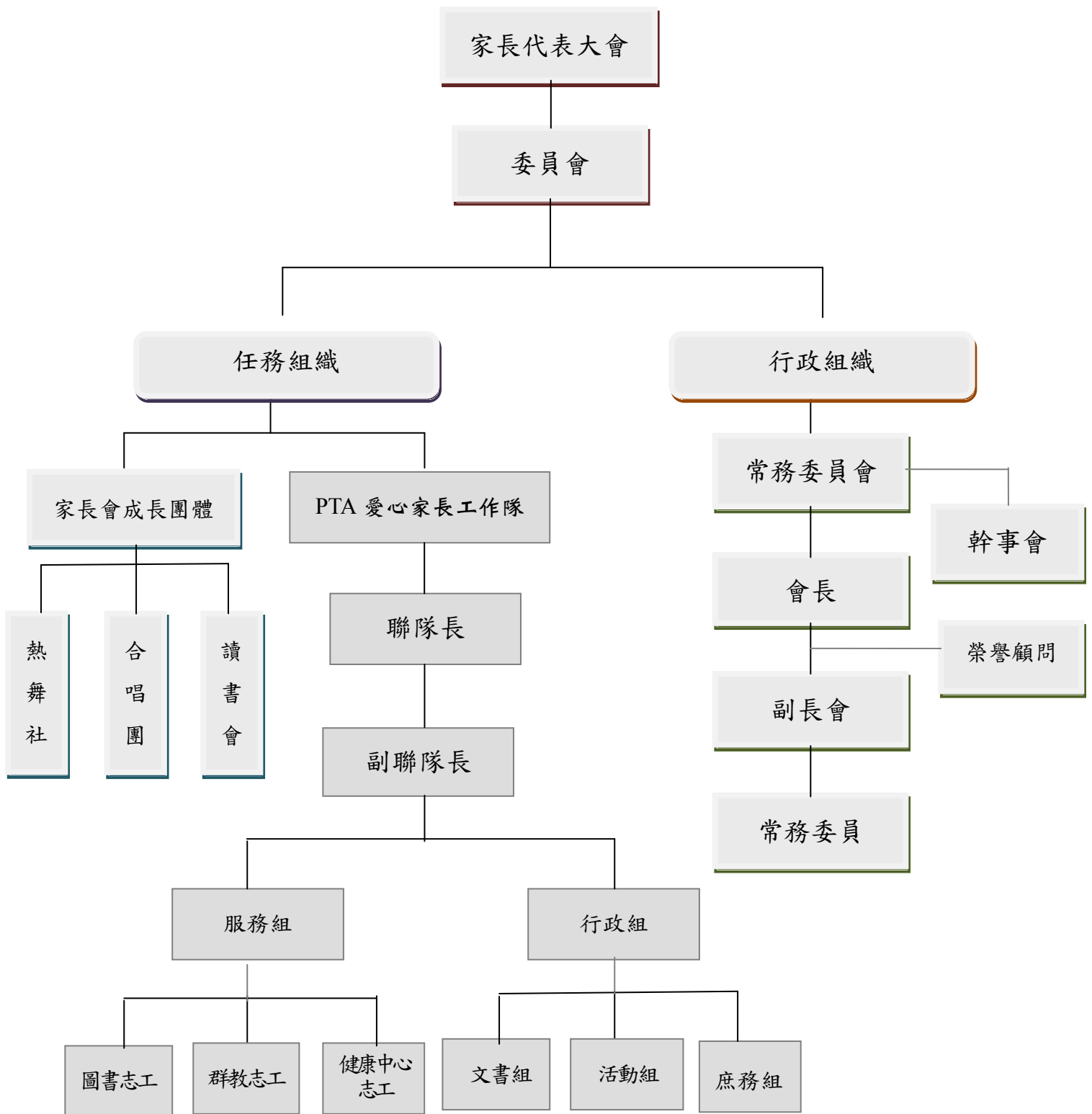

## 106 學年度家長會參與學校活動一覽表

活動性質	時 間	活動項目	實施內容
家長集會	106/09/09	國一、高一、綜一家長會	辦理聯合家長會，出刊親師講義，宣導明道辦學精神與教育理念，以及各部多元入學管道與輔導做法。分班家長會聯絡親師情誼，選舉班親會召集人及家長代表。
	106/09/16	職一家長會	
	107/02/24	高三聯合班親會	
	107/03/03	國三家長會	
	107/05/19	職三聯合班親會	
	107/06/15	職二家長會	
	107/06/16	高二、綜二、國二家長會	
	106/10/01、107/06/23	家長代表大會	家長代表參加家長代表大會並從會議中選舉會長副會長及常務委員，會中審查家長會經費決算、概算。 舉辦委員會議頒贈家長委員證書暨研議會務。 辦理聯誼活動，聯繫家長代表、委員間情誼
	106/10/12	委員授證會議	
	106/10/31	一年級家長代表聯誼會	
	107/04/24	委員旅遊聯誼活動	
	106/09/21	常務委員會議(第一次)	1. 審查家長會費及家委基金決算，新學年度家長會費及家委基金預算編列。 2. 提案討論與決議
	106/11/28	常務委員會議(第二次)	
	107/03/20	常務委員會議(第三次)	
	107/06/14	常務委員會議(第四次)	
107/01/12	家長會歲末聯歡	家長會歲末祝福感恩聯歡	
參與學校重要會議-1	107/01/17、107/06/25	性別平等委員會	參與會議，與師生共同探討學生服儀、獎懲、申訴及性平事件。
	107/06/05	學生獎懲委員會	
	107/01/22	生活教育推動委員會	
參與學校重要會議-2	106/10/18	特教推行委員會議	家長會幹部參與會議
	106/10/18	生涯教育發展委員會	
	106/10/18	家庭教育委員會	
	106/10/13、107/05/23	健康促進委員會	
	106/10/13、107/05/23	環境教育委員會	
	106/08/14、107/01/12	代收代辦費審查會議	
	106/08/29	106(上)期初校務會議	
	107/01/19	106(上)期末暨 106(下)期初校務會議	
	107/06/29	106(下)期末校務會議	



活動性質	時間	活動項目	實施內容
PTA 支援 學校教育活動 家長成長團體	106/09/18-20、22	新生健康檢查	PTA 家長依照行事曆所規劃的工作協助國一國二學生群體、生命與環保及閱讀教育課程之實施，並協助學生各項健康檢查之進行與參與營養午餐便當社抽檢。
	106/11/01、107/05/30 106/11/14、15	子宮頸癌疫苗施打 流感疫苗施打	
	106/04/02	餐飲安全委員會議	
	106/10/13、106/12/01 107/03/31、106/05/15	營養午餐便當社抽檢	
	105/11/01~105/11/17	大師在明道展覽講解	
	106/12/03~106/12/11	閱讀台灣活動支援	
	106/09/05~107/06/12 每周二	國一、國二生命、群體教育課程	
	106/11/02~106/12/21 107/01/25~107/04/26 週四下午	國一閱讀課程	
	107/01/26、107/04/13	職一沃土計畫閱讀課程	
	每日 2 梯次	圖書館志工	
	106/12/09	國一成團典禮	
	106/09~12 月 中午 12:15-13:30	大學宣導、海外留學講座	
	週二早上/一~五中午	支援健康中心	
	107/01/25~27	高級部二年級公民訓練	
	107/01/28~31	支援國二卓越成長營	
	107/03/11	支援國中部入學評量	
106/09/11-19	新加坡萊佛士中學來訪接待		
家長成長團體 敬師活動	每週五 10:25-12:00	合唱團	家長參與熱烈，並從中獲得成就與成長。
	每週五 10:25-12:00	熱舞社	
	每學期 2 次	讀書會	
敬師活動 親職教育講座	106/08/29	慶功宴	1. 應屆畢業生考學成績亮麗，親師同歡慶。 2. 感謝教師全年無休的辛勤與孜孜不倦地教誨孩子向上進取。
	106/09/28	敬師按摩樂	
	106/09/27	表揚資深教職員工同仁餐敘	
	106/09/28	教師節敬師茶會	
	106/09/28	教師節禮金	
	106 學年度	教師生日卡片暨禮券	
	106/01/19	致贈退休教職員工紀念禮物	
	106/01/19	贊助歲末聯歡餐費/摸彩禮品	
親職教育講座 學生教育	106/10/27	用對話引導孩子成長	李崇建老師
	106/12/08	台灣鷹爸的快樂教養提案	飛行員-徐柏岳先生
	107/04/13	對話的力量	李崇建老師
	106/05/05	如何讚美與激勵孩子	錢永鎮老師
學生教育	106/12/22、107/03/16	賀金榜題名包中活動 高級部三年級學生成年禮	家長會配合學校成年禮，為孩子們辦理一系列的感恩祝福活動

## 106 學年度家委基金贊助活動一覽表

活動性質	時 間	活動項目	實施內容
獎勵師生	106/10-107/06	各類大考績優(滿級分、榜首、滿分)導師相對獎金、國中明誠/明道/思源獎	獎勵師生優良表現
推動班親會	106 學年度 (106/10~107/06)	共 100 個班次辦理(國中 33、高中 17、綜高 5、高職 20、國際 25)	每班最多補助 2,000 元,不限次數
急難救助	106/10-107/09	每年由學務處依學生需求申請獎助金	106 學年申請者 5 位
招生活動	106/10-107/06	合作學校締約活動	
	106/10-107/06	明道形象及報章電視廣告	
贊助師生活動 與競賽 -國中部	106/09/23 106/10/28	國家地理知識競賽縣市賽複賽、全國決賽	依照各部師生競賽或參與活動之需求,提撥經費補助其帶隊費、車資、伙食、服裝費及培訓費等
	106/11/01	臺中市英文讀劇比賽成果經驗分享	
	106/12/14	臺中市英語歌唱比賽	
	106/12/16	第十五屆 JHMC 數學競賽	
	106/12/23	藍色動感團參加嘉義國際管樂節	
	107/04/15	2018 青少年數學國際城市邀請賽決賽	
	107/09/25	2018 明道盃國中籃球邀請賽	
贊助師生活動 與競賽 -高中部	106/10/01	第 16 屆高中地理奧林匹亞決賽	
	106/10/18	全國大專院校暨高中 STORY MAP 競賽	
	106/10/24	歐洲大學申請經驗分享說明會	
	106/10/28	高中優質化成果展	
	106/10/18-19 106/12/15-16	外交小尖兵中部初賽、全國決賽	
	106/12/06	全國生物實驗能力競賽	
	106/12/15	高.綜三導師研修(升學經驗傳承)	
	107/03/17	明醫之道-醫學系學長姊經驗分享	
	107/04/27	第一屆高中美展	
	107/06/15	任課老師回春會議	
107/08/18	2018TRML 高中數學競賽		

活動性質	時 間	活動項目	實施內容
贊助師生活動 與競賽 -高職部	106/11/24 106/12/19	106 全國工商業類技藝競賽	
	106/12/25	106 綜合型高級中學新課綱諮詢輔導	
	107/04/26-28	中區技能技藝競賽	
贊助師生活動 與競賽 -綜合高中部	106/11/10	106 偏鄉服務-大揚國小、欣華國小	
	106/12/28	綜三學測祈福活動_攻頂計畫	
	107/03/22	參訪成功大學單車節-院系博覽會	
贊助師生活動 與競賽 -國際部	107/03/01	第十五屆 JHMC 數學競賽	
	107/05	國際部望鄉社團活動	
	107/09	中區游泳比賽、全國總統盃	
	107/09	香港盃擊劍比賽	
贊助校園 教育活動	106/09/30	106 年度中秋晚會	贊助校內外音樂會、教育、體育競賽等活動
	106/12-5 月	106 祝福考生考試金榜題名 感恩包中活動、學測、統測及會考祝福、考試祝福筆	
	106/10/21	47 週年校慶校園演唱會	
	107/04/29	春之饗宴音樂會	
	107/06/01	藍韻國樂音樂會	
	107/05/29	畢業舞會	
	107/06/06-09	畢業祝福活動及畢業典禮	
	107/08/18	藍色管風琴音樂會	
	107/09/17	合唱團音樂會	

# 106學年度家長會會費決算表(106.08.01-107.07.31)

## 壹、106學年度家長會費收支決算

1. 106學年度累計可用經費：2,987,947元(請見下表總收入明細)
2. 106學年度支出(106.08.01-107.07.31)：1,213,097元
3. 106學年度決算餘額：2,987,947-1,213,097=1,774,850元

## 貳、105學年度學生家長會經費收支一覽表

### 一、總收入明細：2,987,947元

類別	科目	實際收入	備註
105結餘	105會費結轉	1,594,059	
106會費	106上學生代收代辦費	749,800	
	106上學生代收代辦費	-54,700	兄弟姐妹同校退費
	106下學生代收代辦費	749,300	
	106下學生代收代辦費	-54,200	兄弟姐妹同校退費
利息收入	106.12.21活儲存款利息	1,388	
報名費	106中秋晚會	2,300	眷屬收費

### 二、支出明細：1,213,097元(106.08.01-107.07.31)

工作計劃	工作計劃項目	實際支出項目名稱	預算數	106.08.01-107.07.31				單位	說明：〈一〉計算過程概述〈二〉簡要計劃內容
				支出明細	小計	餘額	執行比列		
(一) 學生教育 10%	1.感恩祝福系列活動	成年禮成長的祝福 演出指導費暨補充保費	41,983	3,058	41,668	315	99.25%	輔導處	1.籌備會餐盒(高三、綜三、職三、國三、國際部1201、國際部901導師暨三年級各班2位家長代表)15,680元 2.材料費(紅線、粉彩紙...等)1,540元 3.成年禮點心燈材料費(LED燈)=7,875元 4.成年禮成長的祝福演出指導費暨補充保費3,000×(1+1.91%)=3,058元 5.心願卡1,920元 6.成年禮祝福卡8,190元 7.師長祝福卡2,160元 8.學弟妹祝福卡1,560元
		感恩祝福活動材料費及茶點		22,370					
		三年級感恩祝福籌備餐會(國三、高三、綜職三)		16,240					
2.贊助校園教育活動		校長盃高級部體育競賽球衣補助	98,280	84,000	98,267	13	99.99%	學務處	校長盃高級部體育競賽：98,280元 1.球衣補助6000元×14隊(7類×2隊)=84,000元 2.老師指導費暨補充保費(7類×2隊×1000元)×(1+2%)=14,280元
		校長盃高級部體育競賽指導費暨雇主補充保費		14,267					

工作計劃	工作計劃項目	實際支出項目名稱	預算數	106.08.01-107.07.31				單位	說明：〈一〉計算過程概述〈二〉簡要計劃內容
				支出明細	小計	餘額	執行比列		
(二) 親師教育 35%	1.家長會資料費	綜一親師講義35元*220本	356,900	7,700	276,375	80,525	77.44%	綜高部	1.親師講義8本=332,040元 (1.1)高一親師講義50元×500本=25,000元 (1.2)高二親師講義50元×500本=25,000元 (1.3)國一伴我成長手冊52元×1,000本=52,000元 (1.4)國二親師講義52元×1,010本=52,520元 (1.5)國三本固枝榮52元×1,010本=52,520元 (1.6)綜二升綜三親師講義(升學輔導)50元×250本=12,500元 (1.7)職二升職三親師講義(升學輔導)50元×1,000本=50,000元 (1.8)綜一親師講義(課程說明)50元×250本=12,500元 (1.9)職一親師講義(課程說明)50元×1,000本=50,000元 2.公文封信封(A4全彩120P)3元×7,700個=23,100元 全校四部(國.高.綜.職)一年級、二年級、三年級 3.聯合家長會位置圖海報大圖輸出8場次×2張×110元(A1)=1,760元  ★說明：親師講義議定價格較原定價格(\$50)為低
		職一親師講義31元*930本		28,830				綜高部	
		高一親師講義38元*490本		18,620				高中部	
		國一伴我成長手冊36.5元*990本		36,135				國中部	
		國三本固枝榮手冊32元*971本		51,552				國中部	
		國三豐富分組手冊							
		年級家長會用信封袋		22,950				輔導處	
		國二親師講義		35,853				國中部	
		職二親師講義		38,220				綜高部	
		綜二親師講義		8,400				綜高部	
		高二親師講義		26,675				高中部	
3.聯合家長會位置圖海報大圖輸出	1,440	輔導處							
2.親職教育講座	親職講座飲品	35,834	1,960	23,586	12,248	65.82%	輔導處	親職教育講座：35,834元 1.講師費1600×14小時=22,400元 二代健保補充保費22,400元×1.91%=428元 2.講師車馬費1800×6次=10,800元 二代健保補充保費10,800元×1.91%=206元 3.其它費用2,000元(咖啡、茶包…)	
	講師鐘點費暨雇主補充保費		21,106						
	講師車馬費		520						
3.PTA業務	106合唱團指導費暨雇主補充保費	30,192	10,192	30,192	0	100.00%	文創處	1.PTA上、下學期餐敘10,000元×2場=20,000元 2.PTA合唱團上、下學期演出指導費共10,000及補充保費192元	
	106上下PTA志工期末餐會		20,000						

工作計劃	工作計劃項目	實際支出項目名稱	預算數	106.08.01-107.07.31				單位	說明：〈一〉計算過程概述〈二〉簡要計劃內容
				支出明細	小計	餘額	執行比列		
	4.年級家長會教職員便當	年級家長會籌備會教職員便當 (國一、職一、綜一、高一、高綜三、職三、高二、職二、國二)	36,000	13,020	33,600	2,400	93.33%	各部提出	1.年級家長會籌備會教職員便當 2.年級家長會教職員便當
		年級家長會教職員便當 (國一、職一、綜一、國三、職三、高綜二、職二)		20,580					
(三) 親師活動 45%	1.敬師活動	敬師茶會餐點	141,306	70,000	140,775	531	99.62%	文創處 人資處 總務處	1.教職員工(含退休人員)生日禮59,306元 卡片：8元×700張(607人+預留93張)=5,600元(含退休人員) 禮券：100元×532張(512人+預留20人)=53,200元 (105學年度起納入外師名單，預留張數為人員新進、離職、特殊新增預留) 信封：135元 郵資：3.5元×106張(95人+預留11張)=371元(退休人員) 2.敬師活動82,000元 (1)按摩樂12,000元(含啟明師生餐點費2000)
		啟明師生敬師按摩樂		11,500					
		生日禮券、生日卡(含退休人員)、信封、郵資		59,275					
	2.教師節禮金	教師節敬師禮金500元*529人	275,000	264,500	264,500	10,500	96.18%	文創處	每人500元(於9/28 EDI匯款入個人帳戶)×550人(外師會再增加) 含教師、宿導、行政(含約雇)、外師、實習老師；兼課不發
3.年級家長會行政人員工作費	新生家長會(導師及行政人員)	211,796	67,243	179,382	32,414	84.70%	各部提出	一、年級家長會導師及行政人員加班費： 1.綜合高中暨高職部：64,620元 2.高中部：65,618元 3.國中部：60,030元 二、家代大會主管及行政人員加班費：21,528元	
	聯合班親會(導師及行政人員)		95,714						
	家代大會、常委會議(主管及行政人員)		16,425				文創處		
(四) 家長會 庶務費 10%	1.家長會餐費	家長代表大會第一次會議餐費	58,000	17,200	50,120	7,880	86.41%	文創處	1.新生代表餐會27,000元(90人×300元) 2.家長代表大會餐盒24,000元×1次=24,000元(150人×160元) 3.家長代表大會合唱團便當3,500元×2次=7000元
		合唱團期初演出暨工作人員餐費		5,920					
		各部一年級家長代表聯誼餐費		27,000					
	2.雜支	105委員授證證書	85,500	47,100	74,632	10,868	87.29%	文創處	1.常務委員／委員當選證書45,500元(350元×130人) 2.家長會各項會議庶務費18,000元(花束、郵資、衛生紙、咖啡茶包、紙杯、文具...等雜支) 3.婚喪喜慶紅白包22,000元
		庶務費(家代會花束、郵資、職章等)		17,333					
婚喪喜慶、致贈蘭花		10,199							
總計			1,370,791	1,213,097	1,213,097	157,694	88.50%		

明道中學107學年度工作計畫要項及經費概算表(一)--例行、經常性

處室：文創處--家長會費(107年8月-108年7月)

會計科目編號	會計科目	工作計劃	工作計劃項目	103學年概算數	103學年已執行數	104學年概算數	104學年已執行數	105學年概算數	105學年已執行數	106學年概算數	106學年已執行數	107學年概算數	說明：〈一〉計算過程概述〈二〉簡要計劃內容	部門別		
6100	家長會費	(一)學生教育10%	1.感恩祝福系列活動	38,720	21,693	37,220	29,455	37,588	34,289	41,983	41,668	41,553	1.籌備會餐盒(高三、綜三、職三、國三、國際部1201、國際部901、902、903導師暨三年級各班2位家長代表、行政人員)15,840元 2.材料費(紅線、粉彩紙...等)1,720元 3.成年禮點心燈材料費(LED燈+電池)=7,235元 4.成年禮成長的祝福演出指導費暨補充保費3,000×(1+1.91%)=3,058元 5.心願卡2,400元 6.成年禮祝福卡6,800元 7.師長祝福卡2,700元 8.學弟妹祝福卡1,800元 ★補充：紙漿價格調整	輔導處		
			2.贊助校園教育活動	98,280	98,280	98,280	98,267	98,280	98,267	98,280	98,267	98,280	98,280	校長盃高級部體育競賽：98,280元 1.球衣補助6000元×14隊(7類×2隊)=84,000元 2.老師指導費暨補充保費(7類×2隊×1000元)×(1+2%)=14,280元	學務處	
6100	家長會費	(二)親師教育32%	1.家長會資料費	405,660	300,048	358,340	135,710	367,540	152,420	356,900	276,375	344,962	1.親師講義8本=316,252元 (1.1)高一親師講義50元×500本=25,000元 (1.2)高二親師講義50元×500本=25,000元 (1.3)國一伴我成長手冊45元×991本=44,595元 (1.4)國二升學輔導手冊45元×989本=44,505元 (1.5)國三本固枝榮53元×984本=52,152元 (1.6)綜二升綜三親師講義(升學輔導)50元×250本=12,500元 (1.7)職二升職三親師講義(升學輔導)50元×1,000本=50,000元 (1.8)綜一親師講義(課程說明)50元×250本=12,500元 (1.9)職一親師講義(課程說明)50元×1,000本=50,000元 2.公文封信封(A4全彩120P)3.5元×7,700個=26,950元 全校四部(國、高、綜、職)一年級、二年級、三年級 ★補充：紙漿價格及份數調整 3.聯合家長會位置圖海報大圖輸出8場次×2張×110元(A1)=1,760元	高中部 國中部 綜高部 輔導處		
			2.親職教育講座	28,928	14,628	28,928	3,595	35,834	10,068	35,834	23,586	35,427	35,427	親職教育講座：35,427元 1.講師費1600×16小時=25,600元 二代健保補充保費25,600元×1.91%=489元 2.講師車馬費1800×4次=7,200元 二代健保補充保費7,200元×1.91%=138元 3.其它費用2,000元(咖啡、茶包...) ★補充：講師鐘點費每場3小時外另加一小時錄影鐘點費，所以每場次以4小時鐘點費計算。	輔導處	
			3.PTA業務	45,000	45,000	30,200	20,196	30,191	20,192	30,192	30,192	30,192	30,192	30,192	1.PTA上、下學期餐敘10,000元×2場=20,000元 2.PTA合唱團上、下學期演出指導費共10,000及補充保費192元	家長會
			4.年級家長會教職員便當	40,000	31,060	40,000	19,740	36,000	19,250	36,000	33,600	36,000	36,000	36,000	1.年級家長會籌備會教職員便當 2.年級家長會教職員便當	高中部 綜高部 國中部 國際部

會計科目編號	會計科目	工作計劃	工作計劃項目	103學年概算數	103學年已執行數	104學年概算數	104學年已執行數	105學年概算數	105學年已執行數	106學年概算數	106學年已執行數	107學年概算數	說明：〈一〉計算過程概述〈二〉簡要計劃內容	部門別
6100	家長會費	(三)親師活動48%	1.敬師活動	138,170	122,621	138,170	111,465	138,335	110,200	141,306	140,775	198,650	1.教職員工(含退休人員)生日禮116,650元 卡片：8元×730張(627人+預留103張)=5,840元(含退休人員) 禮券：200元×550張(521人+預留29人)=110,000元 ★補充：提高禮券金額自1人100元提高為1人500元，其中家長會費支出200元，家委基金支出300元。 (預留張數為人員新進、離職、特殊新增時申請) 信封：150元 郵資：6元×110張(106人+預留4人)=660元(退休人員) 2.敬師活動82,000元 (1)按摩樂12,000元(含啟明師生餐點費2000) (2)敬師茶會70,000元	人資處 教務處 總務處 家長會
			2.教師節獎金	255,000	252,500	255,000	252,000	255,000	262,500	275,000	264,500	275,000	每人500元(於9/28 EDI匯款入個人帳戶)×550人(外師會再增加) 含教師、宿導、行政(含約雇)、外師、實習老師；兼課不發	家長會
			3.年級家長會行政人員工作費	183,600	170,665	193,800	103,110	197,800	79,676	211,796	179,382	207,540	一、年級家長會導師及行政人員加班費： 1.綜合高中暨高職部：64,620元 2.高中部：61,362元 3.國中部：60,030元 二、家代大會主管及行政人員加班費：21,528元	高中部 綜高部 國中部 國際部 輔導處 家長會
6100	家長會費	(四)家長會庶務費10%	1.家長會餐費	65,000	56,900	65,000	57,400	68,000	49,230	58,000	50,120	58,000	1.新生代表餐會27,000元(90人×300元) 2.家長代表大會餐盒24,000元×1次=24,000元(150人×160元) 3.家長代表大會合唱團便當3,500元×2次=7000元	家長會
			2.雜支	75,000	57,616	75,000	63,275	72,000	71,834	85,500	74,632	85,500	1.常務委員／委員當選證書45,500元(350元×130人) 2.家長會各項會議庶務費18,000元(花束、郵資、衛生紙、咖啡茶包、紙杯、文具...等雜支) 3.婚喪喜慶紅白包22,000元	家長會
	總計			1,373,358	1,171,011	1,319,938	894,213	1,336,568	907,926	1,370,791	1,213,097	1,411,104		
6100		(五)其他	1.會費退費			104上 61,400	104下 61,200	105上 56,900	105下 56,300	106上 54,700	106下 54,200		上、下學期-學生退家長會會費	文創處



# 106學年度家長委員會基金決算表(106.10.01-107.09.30)

## 壹、106學年度家長委員會基金收支決算

- 106學年度累計可用經費(105結餘+106常年會費)：  
7,410,604+4,436,000(106.10.01-107.09.30會費收入)=11,846,604
- 106學年度支出(106.10.01-107.09.30)：3,681,460元
- 106學年度決算餘額：當年會費收入4,436,000-支出3,681,460=754,540元
- 家委基金決算餘額：11,846,604-3,681,460=8,165,144元

## 貳、106學年度家長委員會基金經費收支一覽表

### 一、可用經費明細：

類別	科目	收入明細
105結餘	105會費結轉	7,410,604
106常年會費	會費(106.10.01-107.08.24)	4,436,000
106可用經費		11,846,604

### 二、支出明細：3,681,460元

類別	實際支出項目名稱	預算	106.10.01-107.09.30		餘額	執行比例	說明：〈一〉計算過程概述〈二〉簡要計劃內容	
			支出明細	小計				
1.表揚教師 傑出表現	表揚優良教師獎座	870,000	7,000	569,543	300,457	65.46%	一、各類大考績優(滿級分、榜首、滿分)導師相對獎金：850,000元 1.大學學測導師獎勵金作法及發放額度如下：共600,000元 (1)數理實驗班測滿級分75級分者，人文實驗班、模範班及學術學程學測成績74級分以上者，導師獎勵金5萬元/人，家委基金發放上限為6人，共300,000。 (2)各類組全國最高志願，申請學測門檻約為73級分，當年度73、74級分者，導師獎勵金1萬元/人，家委基金發放上限為10人，共100,000。 (3)人文實驗班、模範班成績達70-72級分者，導師獎勵金8千元/人，家委基金發放上限為15人，共120,000。 (4)學術學程學測成績達學術頂標者(62、63)以上者，導師獎勵金8千元/人，家委基金發放上限為10人，共80,000。 2.四技二專統測導師相對獎金：100,000元 (1)成績滿級分75級分者導師獎勵金兩萬元/人。 (2)成績達72至74級分者或成績達各類別登記分發全國榜前20名者導師獎勵金一萬元/人。	教務處 家長會
	大學學力測驗成績卓越獎學金		470,824					
	四技二專統測獎學金		30,573					

類別	實際支出項目名稱	預算	106.10.01-107.09.30		餘額	執行比例	說明：〈一〉計算過程概述〈二〉簡要計劃內容	
			支出明細	小計				
	中投區107年國中教育會考成績卓越獎學金		10,191				(3)成績達70至71級分者導師獎勵金五千元/人 3.12年國教導師適性輔導獎學金100,000元 4.國際部升學導師相對獎金：50,000元 (1)指定六所大學 a.哈佛大學 b.史丹佛大學 c.麻省理工學院 d.加州理工大學 e.牛津大學 f.劍橋大學導師獎勵金兩萬元/人。 (2)USNEWS或QS世界排名前10名(包含第10名)，導師獎勵金一萬元/人。 (3)USNEWS或QS世界排名前11~20名(包含第20名)導師獎勵金五千元/人。 二、表揚績優教師獎座20,000元(老師榮獲師鐸獎、弘道獎等)	
	國際部海外升學傑出獎勵金		50,955					
2.敬師活動	資深優良教師餐會	135,000	30,000	135,000	0	100.00%	1.校慶資深敬師餐會30,000元 2.明道中學歲末聯歡餐會50,000元 3.明道中學慶功宴50,000元 4.敬師茶會5000元(家長會費支7萬、家委基金支5千) <b>★說明：家委基金支出敬師茶會金額提高至3萬，其中25,000由預備金支應。</b>	校長室 人資處 總務處
	歲末聯歡晚會餐費		50,000					
	106慶功宴		50,000					
	107敬師茶會		5,000					
3.教師職能 研修/活動	校外講師鐘點費(33場)	146,669	108,800	124,436	22,233	84.84%	1.鐘點費\$115,200元 (1)校外講師鐘點費?1,600元×2小時×31場=99,200元 (2)校內講師鐘點費? 400元×2小時×20場=16,000元 2.雜支、交通費\$29,200元 (1)車馬費(自行開車、列所得)1800元X2場=3,600元 (2)車資費(高鐵票、台鐵票) 800元×2趟(來回)×8場×2學期=25,600元 3.二代健保補充保費\$2,269元(註:校外講師鐘點費99,200元?+校內講師鐘點費16,000元?+車馬費3,600元=\$118,800元X 0.0191= 2,269元) <b>★說明：本項活動申請「高中優質化補助款」，本年度活動多支用教育部補助。</b>	輔導處 教務處
	校內講師鐘點費(5場)		4,000					
	講師交通費、雜支		9,543					
	雇主補充保費		2,093					
4.退休人員 獎勵金	106退休人員紀念品(琉璃)-9人	54,000	25,524	25,524	28,476	47.27%	致贈退休人員禮品：54,000元 3,000元*估18人=54,000元 (每份6,000元，學校及家長會各支一半費用)	人資處 家長會
5.畢業生家 長會長獎	畢業生家長會長獎-畢業生獎品	13,000	9,828	9,828	3,172	75.60%	200元~250元禮品*全校三年級畢業班	家長會

類別	實際支出項目名稱	預算	106.10.01-107.09.30		餘額	執行比例	說明：〈一〉計算過程概述〈二〉簡要計劃內容	
			支出明細	小計				
6.國中部明誠、明道、思源獎	思源獎評審費用	335,267	13,248	275,215	60,052	82.09%	<p>依據國中部明誠、明道、思源獎實施辦法</p> <p>一、思源獎初審分為二個階段合計14,267元。</p> <p>1.第一階段初審要審核40份備審資料 評審費2,000元×5人=10,000元</p> <p>2.第二階段初審要審核20份備審資料 評審費1,000元×4人=4,000元</p> <p>3.補充保費：(10,000元+4,000元)×1.91%=267元</p> <p>二、思源獎獎學金合計200,000元</p> <p>1.高三有3人：2學期×10,000元×3人=60,000元</p> <p>2.高二有4人：2學期×10,000元×4人=80,000元</p> <p>3.高一有3人：2學期×10,000元×3人=60,000元 合計：60,000元+80,000元+60,000元=200,000元</p> <p>三、明道獎5人：1學期×5,000元×5人=25,000元</p> <p>四、明誠獎32人：1學期×3,000元×32人=96,000元</p> <p>五、14,267元(評審費)+200,000元(思源獎)+25,000元(明道獎)+96,000元(明誠獎)=335,267元 說明：每班推舉2位代表，從明誠獎→明道獎→思源獎，共40位(不含GCP)，獎項不能重覆。</p> <p>★思源獎未支出60000元說明：</p> <p>1.高一巫政權106下不符合資格(10,000元*1次=10000元)</p> <p>2.高二江柔霏106學年交換生1年{10,000元*2次(上、下學期)=20000元，教務處是跟家長約定5月底回覆，費用先暫訂編列，等6月初時再做正確修改。</p> <p>3.高三陳家筠106學年放棄申請{10,000元*2次(上、下學期)=20000元}；高三李若慈106下不符合資格(10,000元*1次)=10000元</p>	國中部(高中部)
	評審餐點		967					
	106上明誠、明道、思源獎學生獎學金		201,000					
	106下明誠、明道、思源獎學生獎學金		60,000					
7.學生活動發展基金-7-1國中部	競賽類(地理知識競賽、英語歌唱、英語讀劇、JHMC競賽、青少年數學國際城市邀請賽等)	60,000	20,481	59,338	662	98.90%	<p>一、競賽類20,000元</p> <p>各項競賽如：JHMC、全美中學數學AMC8、青少年數學國際城市邀請賽、希望杯數學競賽等學生競賽之帶隊費、補充保費、學生獎金、雜支等</p> <p>二、學生活動發展20,000元</p> <p>藍色動感樂團臨時性表演及因應其他學生臨時之活動費用，如交通費、帶隊費、評審費、設計獎金、補充保費、學生餐費、雜支等</p> <p>三、教師研修5,000元</p> <p>因應教育政策法令更修，攸關全體學生權益，召開臨時教師研修會議。</p> <p>四、其他支出15,000元</p> <p>因攸關全體學生權益，有關升學輔導與未來發展之雜項支出費用。</p>	國中部
	學生活動發展(藍色動感踩街車資、春之饗宴)		25,900					
	思源獎決賽餐費		1,617					
	教師研修會議餐費		11,340					

類別	實際支出項目名稱	預算	106.10.01-107.09.30		餘額	執行比例	說明：〈一〉計算過程概述〈二〉簡要計劃內容	
			支出明細	小計				
7.學生活動發展基金-7-2高中部	競賽類(外交小尖兵、國際地理奧林匹亞、全國生物實驗、STORYMAP等)	60,000	49,396	59,697	303	99.50%	一、用於學生對外全國性決賽及代表學校大型競賽所需: 交通費、培訓費、住宿費、器材、耗材、餐費、獎勵及教師假日帶隊指導費...等補助。 重要競賽種類包括: 1.數學類: TRML、AMC、希望盃、城市盃...等數學競賽、檢定約 6,000元 2.語言類: 國語文競賽-詩詞吟唱...等; 英語文競賽-外交小尖兵、全國英語話劇...等大型競賽食宿、及競賽所需之各項耗材、器材設備約 24,000元 3.自然及社會科學類: 思源科技、智慧鐵人、學科能力競賽、奧林匹亞(自然類、地理)、科展、小論文...等約8,000元 4.其它代表學校對外的大型競賽約 6,000元 二、教師、導師研修相關費用: 5,000元 三、高中部學生校外研修、學習等相關費用: 5,000元 四、辦理升學相關講座研習等相關費用: 6,000元	高中部
	教師、導師研修相關費用(國三進班宣導、任課老師回春會議、高綜三成績會議)		3,570					
	高中部學生校外研修、學習等相關費用(高中優質化成果展)		1,019					
	升學相關講座研習(歐洲大學申請、明醫之道、高綜三升學輔導)		5,712					
7.學生活動發展基金-7-3高職部	工、商類科全國技藝競賽相關費用	60,000	44,315	50,725	9,275	84.54%	使用於學生及含教師參加各項活動、競賽所需之交通、食宿、材料、獎勵、教師指導、假日帶隊、...等費用。 1.106學年度工、商類科全國技藝競賽相關費用36000元 2.台灣區電腦化運動競技大賽相關費用 3.群科中心專題發表相關費用5000元 4.群學生會相關費用2000元 5.教師、導師研修相關費用6000元 6.支應統測活動相關費用3000元 7.其他活動相關費用8000元	高職部
	中區技能技藝競賽		5,080					
	新課綱諮詢輔導會議餐費		1,330					
7.學生活動發展基金-7-4綜合高中	偏鄉活動相關費用	30,000	1,937	29,337	663	97.79%	使用於學生及含教師參加各項活動、競賽所需之交通、食宿、材料、獎勵、教師指導、假日帶隊、...等費用。 1.二、三年級大學參訪相關費用16000元 2.各項競賽材料暨活動相關費用3000元 3.各項講座、研習相關費用6000元 4.綜三學測準備暨祝福活動相關費用3000元 5.教師、導師研修相關費用2000元	綜高部
	綜三考前祈福活動		10,400					
	成功大學院系博覽會車資		17,000					
7.學生活動發展基金-7-5國際部	學生競賽獎勵金	25,000	9,785	24,785	215	99.14%	(1)學生競賽10,000: 年度學生活動競賽/比賽等, 表現優良者, 購買禮券期末頒獎, 以茲鼓勵。 (2)社團活動(Club Activities)及運動類活動(Sport Activities)課程等所需相關費用15,000。	國際部
	國際部學生望鄉活動		15,000					

類別	實際支出項目名稱	預算	106.10.01-107.09.30		餘額	執行比例	說明：〈一〉計算過程概述〈二〉簡要計劃內容	
			支出明細	小計				
7.學生活動發展基金-7-6全校	假日各項競賽或研習活動之帶隊老師指導費(62筆)含雇主補充保費	246,701	72,355	235,071	11,630	95.29%	一、假日各項競賽或研習活動之帶隊老師指導費暨補充保費87,643元 1.帶隊老師指導費86,000元 2.帶隊老師指導費補充保費86,000×1.91%=1,643元 二、國際競賽或活動旅費贊助100,000元 三、重點運動學校代表隊(籃球3、足球2、排球2)球衣補助56,000元(說明：原籃3、足1、排1、田1，補助50,000元，103學年度足球增國男隊、排球增高女隊) 四、明道盃讀書心得評審費3058元(國中部學生比賽，上、下學期) 1.評審費3,000元 2.雇主補充保費58元	各單位
	國際競賽或活動旅費贊助		100,000					
	重點運動學校代表隊球衣補助		56,000					
	106上下明道盃讀書心得評審費		6,716					
8.學生多元活動發展基金	新世紀青少年高峰論壇	290,000	189,755	210,755	79,245	72.67%	1.新世紀青少年高峰論壇相關費用 240,000元 2.跨部別學生所參加之校外活動50,000元	各單位
	WRO競賽補助		10,000					
	攝影社四校聯合攝影展場地費		11,000					
9.急難救助金補助	職一1人*20000元 高二1人*20000元 職三3人*20000元	100,000	100,000	100,000	0	100.00%	由學務處視實際需求申請	學務處
10.班親會補助	班親會補助活動費(共計93班)	240,764	179,037	217,765	22,999	90.45%	1.班親會活動費暨老師工作費2,400元*100班=240,000元 (班親會每次補助依收據實報實銷上限2,000元，假日核發老師工作費400元) 2.老師工作費補充保費400元*100班*1.91%=764元 學年各班申請不限次數	家長會
	班親會補助老師工作費及補充保費 (共105人)		38,728					
11.贊助招生活動	表揚學生比現帆布製作	400,000	29,320	275,410	124,590	68.85%	一、表揚學生傑出表現=50,000元 學生考學成績帆布製作 二、國中小合作學校合作學校活動=100,000元 1.合作學校聯誼活動贈品 20,000元 2.合作學校聯誼活動餐敘 75,000元 3.合作學校聯誼活動雜項支出(文具、簽到本…)5,000元 三、策略聯盟學校交通支援 50,000元 四、考學績優廣告支出200,000元	教務處
	合作學校締約活動雜支		2,090					
	合作學校締約活動贈品		19,764					
	合作學校締約活動餐敘		91,548					
	策略聯盟學校交通支援		50,000					
	明道廣告支出		82,688					

類別	實際支出項目名稱	預算	106.10.01-107.09.30		餘額	執行比例	說明：〈一〉計算過程概述〈二〉簡要計劃內容	
			支出明細	小計				
12.贊助校園教育活動	春之饗宴音樂會	518,420	30,000	517,685	735	99.86%	一、音樂會、演唱會、中秋晚會215,000元 1.國二春之饗宴音樂會=30,000元 2.國樂音樂會35,000元(燈光音響、錄影等費用共7萬，其餘由校本社團經費支應) 3.管樂音樂會45,000元(燈光音響及錄影及中興堂場地等費用共9萬，其餘由校本社團經費支應) 4.合唱團音樂會45,000元(燈光音響、錄影及中興堂場地等費用共9萬，其餘由校本社團經費支應) 5.班聯會演唱會10,000元 6.中秋賞月活動50,000元 二、畢業活動80,000元 1.畢業班導師花束(校長、四部主任)20,000元 2.畢業週活動費(畢業舞會及祝福晚會)60,000元 三、三年級包中活動費：67,420元(輔導處粽子及活動費...等) 1.高粽三粽子15,290元(22元×695人) 2.職三粽子19,800元(22元×900人) 3.全校教職員粽子11,330元(22元×515人) 4.國三感恩祝福活動費21,000元 四、三年級考試祝福活動費(文創處)：156,000元 1.高級部(統測、學測)愛的點心100,000元(105年愛的點心支出99,360元) 2.國三棒棒糖6,000元(105年國三棒棒糖5,460元) 3.三年級多元考試祝福購置祝福筆50,000元(105年支出2736份*16.5元=45,144元)	學務處 國中部 家長會 校友會
	藍韻國樂音樂會		35,000					
	藍色管風琴音樂會		45,000					
	校慶演唱會		10,000					
	合唱團音樂會		35,000					
	中秋晚會		50,000					
	畢業活動(花束、舞會、祝福會)		79,500					
	三年級包中活動費(粽子、幸運餅)		62,940					
	三年級考試祝福活動(祝福筆、愛的點心、棒棒糖)		170,245					
13.家長會活動費	家長會歲末聯歡晚會(餐費、場地布置、雜支)	450,360	74,209	311,489	138,871	69.16%	一、家長會會議餐會92,000元 1.家代大會餐費24,000*1次=24,000元(150人@160元) 2.家長會歲末聯歡晚會60,000*1次=60,000元(200人@300元) 3.家長會歲末聯歡晚會場地佈置費8,000*1次=8,000元 二、家長會會訊45,000元 三、家長會活動費85,000元 1.與校內主管聯誼活動費30,000元(含車資及餐費) 2.委員聯誼活動費40,000元(含車資、保險、餐費及活動費) 3.常務委員會、家長委員會餐會15,000元 四、PTA補助228,360 1.PTA志工制服購置40,000元 2.PTA旅遊〔33,000(車資)+3,000元(保險費)〕*2場=72,000元 3.PTA志工保險63,360(220人*288元)NEW 4.PTA雜支53,000元(包含及支援便當費、特殊訓活動費鐘點費、製作手提袋、文具等)	家長會
	第二次家代大會餐費+飲料費		13,870					
	委員授證會議餐費		6,880					
	幹部、常委餐費		10,042					
	委員旅遊		40,185					
	PTA制服		23,400					
	PTA旅遊		45,755					
	PTA保險		42,048					
	PTA雜支-特殊訓活動費鐘點費、期末聚餐		55,100					

類別	實際支出項目名稱	預算	106.10.01-107.09.30		餘額	執行比例	說明：〈一〉計算過程概述〈二〉簡要計劃內容	
			支出明細	小計				
14.家長會 會務人事 費用	家委基金-家長會會務人事費用	339,359	339,359	339,359	-	100.00%	1.薪資+雇主負擔勞健保 23,528元(21,009工資+2,519勞健保)*12個月(106.10~107.9)=282,336元 說明：106.07.01最低工資為\$21,009元 2.年終獎金：21,009元*1.5個月=31,514元 3.績效獎金：21,009元*1個月=21,009元 4.暑輔3週4500元(預估)	薪資+雇主負擔勞健保金額學年度整筆匯入學校，由學校每月匯入個人專戶(會計室)
15.預備金 當年度總 收入的5%	教職員工生日禮券(107.8-9月)	160,000	25,800	110,498	49,502	69.06%	當年度總收入的5%(預計收入3,200,000元)=160,000元  ★說明：提高教職員工生日禮券金額自1人100元提高為1人500元，其中家長會費支出200元，家委基金支出300元。  ★107中秋晚會家委基金已支付106中秋晚會，以預備金支付107中秋晚會。  ★說明：家委基金支出敬師茶會金額自5千提高至3萬，其中25,000由預備金支應。	各單位
	107中秋晚會		59,718					
	107敬師茶會		24,980					
總計		4,534,540	3,681,460	3,681,460	853,080	81.19%		

## 明道中學107學年度工作計劃要項及經費概算表(一)例行、經常性

處室：文創處-家長委員會基金(107年10月-108年9月止)

會計科目編號	會計科目	工作計劃項目	103年度概算數	103年度已執行數	104年度概算數	104年度已執行數	105年度概算數	105學年度已執行數	106學年度概算數	106學年度已執行數	107學年度概算數	說明： (一) 計算過程概述 (二) 簡要計劃內容	部門別
51A3	家長委員會基金	1.表揚教師傑出表現	700,000	13,500	670,000	247,000	770,000	126,150	870,000	569,543	867,000	一、各類大考績優 導師相對獎金：847,000元 1.大學學測導師獎勵金作法及發放額度如下：共597,000元 (1)學測四科滿級分，導師獎勵金4萬元/人，家委基金發放上限為5人，共200,000。 (2)數理、人文實驗班四科總級分59級分及模範班及綜高學術學程學測四科總級分58級分，導師獎勵金八千元/人，家委基金發放上限為13人，共104,000。 (3)數理、人文實驗班四科總級分58級分及模範班及綜高學術學程學測四科總級分57級分，導師獎勵金七千元/人，家委基金發放上限為14人，共98,000。 (4)數理、人文實驗班四科總級分57級分及模範班及綜高學術學程學測四科總級分56級分，導師獎勵金五千元/人，家委基金發放上限為24人，共120,000。 (5)綜高學術學程學測成績達學測頂標者，導師獎勵金三千元/人，家委基金發放上限為25人，共75,000。 2.四技二專統測導師相對獎金：100,000元 (1)成績滿級分75級分者，不計人次，導師獎勵金兩萬元。 (2)成績達72至74級分者，或成績達各類別登記分發全國榜前20名者，不計人次，導師獎勵金一萬元。 (3)成績達70至71級分者，不計人次，導師獎勵金五千元。 3.12年國教導師適性輔導獎學金100,000元 4.國際部升學導師相對獎金：50,000元 (1)指定六所大學 a.哈佛大學 b.史丹佛大學 c.麻省理工學院 d.加州理工大學 e.牛津大學 f.劍橋大學導師獎勵金兩萬元/人。 (2)USNEWS或QS世界排名前10名(包含第10名)，導師獎勵金一萬元/人。 (3)USNEWS或QS世界排名前11~20名(包含第20名)導師獎勵金五千元/人。 二、表揚績優教師獎座20,000元(老師榮獲師鐸獎、弘道獎等)	教務處 註冊組
51A3	家長委員會基金	2.敬師活動	120,000	117,300	120,000	120,000	130,000	80,000	135,000	135,000	330,000	1.校慶資深敬師餐會35,000元 ★補充：為響應環保，將免洗餐具改成陶瓷餐具，故增加成本 2.明道中學歲末聯歡餐會50,000元 3.明道中學慶功宴50,000元 4.敬師茶會30,000元(家長會費支7萬、家委基金支3萬) ★補充：提高家委敬師茶會經費，自5000元提高為3萬。 5.教師生日禮券 300元*550人=165,000元 ★補充：提高禮券金額自1人100元提高為1人500元，其中家長會費支出200元，家委基金支出300元。	人資處 校長室 總務處
51A3	家長委員會基金	3.教師職能研修活動	109,200	102,773	148,368	80,628	146,669	89,655	146,669	124,436	146,669	1.鐘點費\$107,200元 (1)校外講師鐘點費1,600元×2小時×32場=102,400元 (2)校內講師鐘點費400元×2小時×6場=4,800元 2.雜支、交通費\$10,600元 (1)車馬費(自行開車、列所得)1000元 (2)車資費(高鐵票、台鐵票) 800元×2趟(來回)×3場×2學期=9,600元 3.二代健保補充保費\$2,067元(註:校外講師鐘點費102,400元÷校內講師鐘點費4,800元÷車馬費1,000元=\$108,200元×0.0191= 2,067元) 4.教師材料費、會議咖啡費及點心費\$26,802元	教務處 教學組



## 明道中學107學年度工作計劃要項及經費概算表(一)例行、經常性

處室：文創處-家長委員會基金(107年10月-108年9月止)

會計科目編號	會計科目	工作計劃項目	103年度概算數	103年度已執行數	104年度概算數	104年度已執行數	105年度概算數	105學年度已執行數	106學年度概算數	106學年度已執行數	107學年度概算數	說明： (一) 計算過程概述 (二) 簡要計劃內容	部門別
51A3	家長委員會基金	4.退休人員獎勵金	75,000	31,622	45,000	39,000	54,000	29,840	54,000	25,524	54,000	致贈退休人員禮品：54,000元 3,000元*估18人=54,000元 (每份6,000元，學校及家長會各支一半費用)	人資處 家長會
51A3	家長委員會基金	5.畢業生家長會長獎	13,000	10,600	13,000	9,646	13,000	10,600	13,000	9,828	26,000	300元~500元禮品*全校三年級畢業班(獎品選擇：刻名隨身碟) ★106下常委會議決議金額提高	家長會
51A3	家長委員會基金	6.國中部明誠、明道、思源獎	315,280	276,260	315,280	290,910	315,267	315,267	335,267	275,215	334,248	依據國中部明誠、明道、思源獎實施辦法 一、思源獎初審分為二個階段合計13,248元。 1.第一階段初審要審核40份備審資料 評審費2,000元×5人=10,000元 2.第二階段初審要審核20份備審資料 評審費1,000元×3人=3,000元(教務處、輔導處、高中部。綜高部有思源獎，就不協助評分) 3.補充保費：(10,000元+3,000元)×1.91%=248元 二、思源獎獎學金合計200,000元 1.高三有3人：2學期×10,000元×3人=60,000元 2.高二有4人：2學期×10,000元×4人=80,000元 3.高一有3人：2學期×10,000元×3人=60,000元 合計：60,000元+80,000元+60,000元=200,000元 三、明道獎5人：1學期×5,000元×5人=25,000元 四、明誠獎32人：1學期×3,000元×32人=96,000元 五、共計 13,248元(評審費)+200,000元(思源獎)+25,000元(明道獎)+96,000元(明誠獎)=334,248元 說明：每班推舉2位代表，從明誠獎→明道獎→思源獎，共40位(不含GCP)，獎項不能重覆。	國中部
51A3	家長委員會基金	7.學生活動發展基金 7-1國中部	60,000	54,892	60,000	53,228	60,000	16,091	60,000	59,338	60,000	一、競賽類15,000元 各項競賽如：JHMC、全美中學數學AMC8、青少年數學國際城市邀請賽、希望杯數學競賽等學生競賽之帶隊費、補充保費、學生獎金、雜支等 二、學生活動發展20,000元 藍色動感樂團臨時性表演及因應其他學生臨時之活動費用，如交通費、帶隊費、評審費、設計獎金、補充保費、學生餐費、雜支等 三、教師研修5,000元 因應教育政策法令更修，攸關全體學生權益，召開臨時教師研修會議。 四、其他支出20,000元 因攸關全體學生權益，有關升學輔導與未來發展之雜項支出費用。	國中部

## 明道中學107學年度工作計劃要項及經費概算表(一)例行、經常性

處室：文創處-家長委員會基金(107年10月-108年9月止)

會計科目編號	會計科目	工作計劃項目	103年度概算數	103年度已執行數	104年度概算數	104年度已執行數	105年度概算數	105學年度已執行數	106學年度概算數	106學年度已執行數	107學年度概算數	說明： (一)計算過程概述 (二)簡要計劃內容	部門別
51A3	家長委員會基金	7.學生活動發展基金 7-2高中部	60,000	51,228	60,000	56,239	60,000	29,018	60,000	59,697	60,000	一、用於學生對外全國性決賽及代表學校大型競賽所需: 交通費、培訓費、住宿費、器材、耗材、餐費、獎勵及教師假日帶隊指導費...等補助, 共40,000元。 重要競賽種類包括: 1.數學類: TRML、AMC、希望盃、城市盃...等數學競賽、檢定約 6,000元 2.語言類: 國語文競賽-詩詞吟唱...等; 英語文競賽-外交小尖兵、全國英語話劇...等大型競賽食宿、及競賽所需之各項耗材、器材設備約 20,000元 3.自然及社會科學類: 思源科技、智慧鐵人、學科能力競賽、奧林匹亞(自然類、地理)、科展、小論文...等約8,000元 4.其它代表學校對外的大型競賽約 6,000元 二、教師、導師研修相關費用: 5,000元 三、高中部學生校外內外研修、學習、活動等相關費用: 9,000元 四、辦理升學相關講座研習等相關費用: 6,000元 五、高中部學生相關活動經費可相互勻支	高中部
51A3	家長委員會基金	7.學生活動發展基金 7-3高職	60,000	60,000	60,000	59,356	60,000	59,878	60,000	50,725	60,000	使用於學生及含教師參加各項活動、競賽所需之交通、食宿、材料、獎勵、教師指導、假日帶隊、...等費用。如： 1.107學年度工、商類科全國技藝競賽相關費用36000元 2.台灣區電腦化運動競技大賽相關費用 3.群科中心專題發表相關費用5000元 4.群學生會相關費用2000元 5.教師、導師研修相關費用6000元 6.支應統測活動相關費用3000元 7.其他活動相關費用8000元	高職部
51A3	家長委員會基金	7.學生活動發展基金 7-4綜合高中		12,100	30,000	26,909	30,000	29,998	30,000	29,337	30,000	使用於學生及含教師參加各項活動、競賽所需之交通、食宿、材料、獎勵、教師指導、假日帶隊、...等費用。如： 1.大學參訪相關費用16000元 2.各項競賽材料暨活動相關費用3000元 3.各項講座、研習相關費用6000元 4.綜三學測準備暨祝福活動相關費用3000元 5.教師、導師研修相關費用2000元	綜高部
51A3	家長委員會基金	7.學生活動發展基金 7-5 國際部	25,000	24,100	25,000	20,000	25,000	23,561	25,000	24,785	25,000	社團活動(CLUB)及運動類活動(Activity)費用25,000：國際部每週各2節共同社團及運動類活動之相關學生使用費用。	國際部
51A3	家長委員會基金	7.學生活動發展基金 7-6全校	272,008	186,966	272,008	222,685	263,358	128,132	246,701	135,071	249,759	一、假日各項競賽或研習活動之帶隊老師指導費暨補充保費87,643元 1.帶隊老師指導費86,000元 2.帶隊老師指導費補充保費86,000x1.91%= 1,643元 二、國際競賽或活動旅費贊助100,000元 三、重點運動學校代表隊(籃球3、足球2、排球2)球衣補助56,000元(說明：原籃3、足1、排1、田1，補助50,000元，103學年度足球增國男隊、排球增高女隊) 四、明道盃讀書心得評審費6,116元(國中、部學生比賽，上、下學期) 1.評審費3,000元*2學期=6,000元 2.屋主補充保費58元*2學期=116元 ★增加編列下學期評審費及屋主補充保費	學務處 教務處 綜高部 文創處

## 明道中學107學年度工作計劃要項及經費概算表(一)例行、經常性

處室：文創處-家長委員會基金(107年10月-108年9月止)

會計科目編號	會計科目	工作計劃項目	103年度概算數	103年度已執行數	104年度概算數	104年度已執行數	105年度概算數	105學年度已執行數	106學年度概算數	106學年度已執行數	107學年度概算數	說明： (一) 計算過程概述 (二) 簡要計劃內容	部門別
51A3	家長委員會基金	8.學生多元活動發展基金	50,000	42,227	50,000	29,910	290,000	241,571	290,000	210,755	290,000	1.新世紀青少年高峰論壇相關費用 240,000元 2.跨部別學生所參加之校外活動50,000元	學務處 文創處
51A3	家長委員會基金	9.急難救助金補助	100,000	100,000	100,000	100,000	100,000	100,000	100,000	100,000	100,000	由學務處視實際需求申請	學務處
51A3	家長委員會基金	10.班親會補助	240,800	186,086	240,800	187,123	240,764	100,225	240,764	182,920	240,764	1.班親會活動費暨老師工作費2,400元*100班=240,000元 (班親會每次補助依據實報實銷上限2,000元，假日核發老師工作費400元) 2.老師工作費補充保費400元*100班*1.91%=764元 學年各班申請不限次數	家長會
51A3	家長委員會基金	11.贊助招生活動	150,000	131,740	400,000	190,415	400,000	45,012	400,000	275,410	400,000	一、表揚學生傑出表現=50,000元 學生考學成績帆布製作 二、國中小合作學校合作學校活動=100,000元 1.合作學校聯誼活動贈品 20,000元 2.合作學校聯誼活動餐敘 75,000元 3.合作學校聯誼活動雜項支出(文具、簽到本...)5,000元 三、策略聯盟學校交通支援 50,000元 四、考學績優廣告支出200,000元	教務處 註冊組
51A3	家長委員會基金	12.贊助校園教育活動	479,600	459,038	501,600	463,424	511,600	407,877	518,420	517,685	540,420	一、音樂會、演唱會、中秋晚會215,000元 1.國二春之饗宴音樂會=30,000元 2.國樂音樂會45,000元(燈光音響、錄影等費用共7萬，其餘由校本社團經費支應) 3.管樂音樂會35,000元(燈光音響及錄影及中興堂場地等費用共9萬，其餘由校本社團經費支應) 4.合唱團音樂會35,000元(燈光音響、錄影及中興堂場地等費用共9萬，其餘由校本社團經費支應) 5.班聯會演唱會10,000元 6.中秋賞月活動60,000元 ★增加編列中秋活動費用自50,000元，提高至60,000元。 二、畢業活動80,000元 1.畢業班導師花束(校長、四部主任)20,000元 2.畢業週活動費(畢業舞會及祝福晚會)60,000元 三、三年級包中活動費：69,420元(輔導處粽子及活動費...等) 1.高粽三粽子15,290元(22元*695人) 2.職三粽子19,800元(22元*900人) 3.全校教職員粽子11,330元(22元*515人) 4.國三感恩祝福活動費23,000元 四、三年級考試祝福活動費(文創處)：176,000元 1.高級部(統測、學測)愛的點心120,000元 ★增加編列愛的點心費用自100,000調高為120,000 (106年愛的點心支出121,720元) 2.國三棒棒糖6,000元 3.三年級多元考試祝福購置祝福筆50,000元	國中部 學務處 家長會 校友會 輔導處

## 明道中學107學年度工作計劃要項及經費概算表(一)例行、經常性

處室：文創處-家長委員會基金(107年10月-108年9月止)

會計科目編號	會計科目	工作計劃項目	103年度概算數	103年度已執行數	104年度概算數	104年度已執行數	105年度概算數	105學年度已執行數	106學年度概算數	106學年度已執行數	107學年度概算數	說明： 〈一〉計算過程概述 〈二〉簡要計劃內容	部門別
51A3	家長委員會基金	13.家長會活動費	367,000	300,990	390,000	301,459	381,000	308,199	450,360	311,489	425,360	一、家長會會議餐會92,000元 1.家代大會餐費24,000*1次=24,000元(150人@160元) 2.家長會歲末聯歡晚會60,000*1次=60,000元(200人@300元) 3.家長會歲末聯歡晚會場地佈置費8,000*1次=8,000元 二、家長會會訊45,000元 ★會訊更改為數位版，此筆經費25,000調至敬師茶會，20,000調至PTA制服補助。 三、家長會活動費85,000元 1.與校內主管聯誼活動費30,000元(含車資及餐費) 2.委員聯誼活動費40,000元(含車資、保險、餐費及活動費) 3.常務委員會、家長委員會餐會15,000元 四、PTA補助248,360元 1.PTA志工制服購置60,000元 ★提高補助PTA制服，自40,000增為60,000元，新增舊媽夏季制服補助一半。 2.PTA旅遊(33,000(車資)+3,000元(保險費))*2場=72,000元 3.PTA志工保險63,360(220人*288元)NEW 4.PTA雜支53,000元(包含及支援便當費、特殊訓活動費鐘點費、製作手提袋、文具等)	家長會
51A3	家長委員會基金	14.家長會會務人事費用	313,590	313,590	322,816	322,816	322,564	322,564	339,359	339,359	353,728	1.薪資+雇主負擔勞健保 24,519元(22,000工資+2,519勞健保)*12個月(106.10~107.9)=294,228元 說明：107.01.01最低工資為\$22,000元 2.年終獎金：22,000元*1.5個月=33,000元 3.績效獎金：22,000元*1個月=22,000元 4.暑輔3週4500元(預估)	家長會
51A3	家長委員會基金	15.預備金 當年度總收入的5%	125,000	0	160,000	0	160,000	8,524	160,000	110,498	160,000	當年度總收入的5%(預計收入3,200,000元)=160,000元	各單位
	合計		3,635,478	2,475,012	3,983,872	2,820,748	4,333,222	2,472,162	4,534,540	3,546,615	4,752,948		

## 106學年度家長委員會基金收入明細 106.10.01-107.09.30

一、常年會費：\$4,436,000

序號	家長	金額	序號	家長	金額	序號	家長	金額
1	方建成	20,000	31	吳美玲	20,000	61	林宗德	5,000
2	王乃玉	20,000	32	吳哲安	5,000	62	林明玉	5,000
3	王志能	5,000	33	吳晉榮	20,000	63	林東進	20,000
4	王杏宜	20,000	34	吳惠君	20,000	64	林玟均	40,000
5	王佩君	20,000	35	吳德龍	5,000	65	林青青	20,000
6	王科文	20,000	36	吳慧玲	5,000	66	林珈亨	20,000
7	王韋彭	80,000	37	吳騰彥	20,000	67	林秋香	40,000
8	王惠美	40,000	38	呂忠洋	5,000	68	林美蓮	20,000
9	王雅文	40,000	39	巫雅玲	5,000	69	林郁玫	5,000
10	王稜云	40,000	40	李弘彬	20,000	70	林富苓	40,000
11	王銘聰	5,000	41	李仲彬	5,000	71	林瑞涓	20,000
12	左瑞龍	5,000	42	李帛璋	5,000	72	林靖晏	20,000
13	白殷杰	20,000	43	李怡靜	20,000	73	林韻蝶	5,000
14	石啟川	20,000	44	李明利	5,000	74	邱瑗方	5,000
15	朱世琦	40,000	45	李俊雄	20,000	75	邱源量	5,000
16	朱守昱	20,000	46	李俊達	20,000	76	邱錦裕	20,000
17	朱秀麗	5,000	47	李冠麟	40,000	77	侯秉君	5,000
18	朱挺儀	40,000	48	李英昌	20,000	78	姚琦揚	40,000
19	江秀滿	20,000	49	李悅青	20,000	79	洪采汝	5,000
20	江奇潭	5,000	50	沈美收	40,000	80	洪崑厚	80,000
21	江宗佑	20,000	51	阮春閔	200,000	81	洪瑋臨	20,000
22	江柏樟	5,000	52	阮淑惠	80,000	82	紀丹惠	40,000
23	江儀輝	5,000	53	周宇濤	5,000	83	紀俊雄	20,000
24	江聰智	5,000	54	周郁文	20,000	84	紀梨雪	20,000
25	何玉珍	20,000	55	林大傑	20,000	85	胡東芝	5,000
26	何玉華	20,000	56	林世美	5,000	86	胡湘寧	5,000
27	余昭慧	20,000	57	林羽詩	20,000	87	韋茂成	20,000
28	吳世長	20,000	58	林秀玉	5,000	88	唐偉智	20,000
29	吳生泉	80,000	59	林秀婉	5,000	89	孫慧文	5,000
30	吳俊衍	40,000	60	林宗明	5,000	90	徐素蓮	40,000

序號	家長	金額	序號	家長	金額	序號	家長	金額
91	徐惠瑩	20,000	122	陳超平	5,000	153	詹碧芬	40,000
92	翁淑蕙	40,000	123	陳雅智	20,000	154	詹曉娟	20,000
93	張志宏	5,000	124	陳靖弘	20,000	155	鄒錦峰	5,000
94	張俊傑	3,000	125	陳榮珠	5,000	156	廖芳儀	20,000
95	張益容	20,000	126	陳調秦	5,000	157	廖俊樺	20,000
96	張議今	50,000	127	陳錫應	5,000	158	廖述榮	20,000
97	曹金耀	20,000	128	傅詩慧	5,000	159	廖桐茂	20,000
98	曹維熙	20,000	129	曾士婷	20,000	160	廖梅如	20,000
99	梁宏成	20,000	130	曾正源	5,000	161	廖淑華	5,000
100	粘修精	20,000	131	童玉蘭	5,000	162	廖翊儒	20,000
101	許秀芬	20,000	132	華國龍	20,000	163	廖進隆	20,000
102	郭汝霖	20,000	133	黃如中	20,000	164	廖進聰	20,000
103	郭恆宗	20,000	134	黃宇宏	20,000	165	廖顯臨	20,000
104	郭政泰	5,000	135	黃秀娟	40,000	166	熊彩秀	40,000
105	郭秦玲	80,000	136	黃奇川	40,000	167	趙靖蕙	20,000
106	郭雪瑩	5,000	137	黃映芸	5,000	168	趙寶祥	20,000
107	郭馨雅	5,000	138	黃美玲	5,000	169	劉志豪	5,000
108	陳又丹	5,000	139	黃美勳	40,000	170	劉佳靈	5,000
109	陳世儀	20,000	140	黃致仰	40,000	171	劉明範	20,000
110	陳弘偉	5,000	141	黃哲祥	5,000	172	劉艾心	40,000
111	陳正隆	20,000	142	黃裕峰	20,000	173	劉芳如	20,000
112	陳甲園	5,000	143	黃曉雯	5,000	174	劉金蘭	20,000
113	陳宏賓	3,000	144	楊志遠	20,000	175	劉秋琴	5,000
114	陳志文	20,000	145	楊芳嘉	20,000	176	劉韋麟	40,000
115	陳佩伶	20,000	146	楊淑惠	80,000	177	劉素華	5,000
116	陳延修	20,000	147	楊琇嬪	5,000	178	劉淑婷	20,000
117	陳姿伶	20,000	148	楊惠如	5,000	179	劉淑惠	5,000
118	陳柏輯	20,000	149	楊詔雯	20,000	180	劉樺明	20,000
119	陳禹彤	80,000	150	楊肇凱	5,000	181	潘建男	40,000
120	陳素玲	40,000	151	楊職虔	5,000	182	潘慧津	40,000
121	陳健弘	40,000	152	楊麗娟	80,000	183	蔡玉鈴	80,000

序號	家長	金額	序號	家長	金額	序號	家長	金額
184	蔡劭芬	5,000	192	蕭妤珍	5,000	200	謝勝騏	5,000
185	蔡易任	40,000	193	蕭明峰	20,000	201	謝富堯	5,000
186	蔡玲寬	10,000	194	賴奇星	20,000	202	謝翠如	5,000
187	蔡美惠	80,000	195	賴俊良	20,000	203	韓志玟	5,000
188	蔡苑宜	40,000	196	賴郁芬	5,000	204	魏彩如	20,000
189	蔡鼎生	20,000	197	賴傳財	5,000	205	羅月妘	20,000
190	鄭秋龍	80,000	198	戴宏一	5,000	206	羅香蘭	5,000
191	鄭梅芬	5,000	199	戴秀如	5,000	207	蘇柏諺	5,000

## 二、指定項目捐款

### 1、明道中學歲末聯歡晚會：總金額 \$ 270,000

序號	姓名	金額	序號	姓名	金額	序號	姓名	金額
1	王韋彭	10,000	15	林秋香	5,000	29	楊淑惠	10,000
2	王惠美	5,000	16	姚琦揚	5,000	30	楊麗娟	10,000
3	王雅文	5,000	17	洪崑厚	10,000	31	詹碧芬	5,000
4	王稜云	5,000	18	紀丹惠	5,000	32	熊彩秀	5,000
5	朱世琦	5,000	19	徐素蓮	5,000	33	劉艾心	5,000
6	朱挺儀	5,000	20	張議今	5,000	34	劉韋麟	5,000
7	吳生泉	10,000	21	郭秦玲	10,000	35	潘建男	5,000
8	吳俊衍	5,000	22	陳彥佑	5,000	36	潘慧津	5,000
9	李冠麟	5,000	23	陳禹彤	10,000	37	蔡玉鈴	10,000
10	李駿逸	10,000	24	陳素玲	5,000	38	蔡易任	5,000
11	沈美收	5,000	25	陳健弘	5,000	39	蔡美惠	10,000
12	阮春閔	10,000	26	黃秀娟	5,000	40	蔡苑宜	5,000
13	林守堂	10,000	27	黃美勳	5,000	41	鄭秋龍	10,000
14	林玟均	5,000	28	黃致仰	5,000			

### 2、2018全球華文文學獎 \$ 500,000

序號	姓名	金額
1	王琇治	500,000

### 3、106學年度新世紀青少年高峰論壇 \$ 50,000

序號	姓名	金額
1	王琇治	50,000

### 4、iGEM黎聿騰旅費補助 \$ 30,000

序號	姓名	金額
1	王琇治	30,000

### 5、全人報名費 \$ 61,300

序號	姓名	金額
1	彭淑燕	61,300

### 6、2018兩岸魔術方塊大賽 \$ 20,000

序號	姓名	金額
1	阮淑惠	20,000

### 7、國際劍擊邀請賽 \$ 20,000

序號	姓名	金額
1	林守堂	10,000
2	陳慶任	10,000

### 8、餐旅群畢業成果展 \$ 30,000

序號	姓名	金額
1	許秀芬	10,000
2	鄭秋龍	20,000

### 9、FRC \$ 110,000

序號	姓名	金額
1	林秋香	100,000
2	洪翠堦	10,000

### 10、創造力中心創造力大募集 \$ 15,000

序號	姓名	金額
1	江儀輝	15,000

### 11、高三模擬面試講師費 \$ 32,000

序號	姓名	金額
1	阮春閔	32,000



## 12、清寒補助 \$18,000

序號	姓名	金額
1	林靖晏	18,000

## 13、家委會專用 \$193,625

序號	姓名	金額
1	阮春閔	193,625

## 14、校務發展基金-天使守護-總金額 \$ 364,935

序號	姓名	金額	序號	姓名	金額
1	王琇治	75,380	4	林守堂	52,418
2	王琇治	85,421	5	彭淑燕	49,649
3	林守堂	49,649	6	彭淑燕	52,418

## 15、校務發展基金-總金額 \$136,000

序號	姓名	金額	序號	姓名	金額
1	王稚富	6,000	6	黃致仰	10,000
2	朱勝任	10,000	7	鄭秋龍	50,000
3	余昭慧	10,000	8	賴鴻文	20,000
4	林秋香	5,000	9	簡誌亨	5,000
5	傅家玫	20,000			

## 16、校務發展基金-餐飲科國手基金 \$155,000

序號	姓名	金額	序號	姓名	金額
1	王琇治	30,000	8	陳健一	15,000
2	王稚富	10,000	9	彭淑燕	10,000
3	阮春閔	10,000	10	楊麗娟	10,000
4	阮淑惠	10,000	11	蔡美惠	10,000
5	林守堂	10,000	12	鄭秋龍	10,000
6	洪崑厚	10,000	13	謝舒惠	10,000
7	郭雅秀	10,000			

明道中學106學年度辦理班親會紀錄表(106.10.01~107.06.30)

班級	日期	班級	日期	班級	日期	班級	日期
國二17	9/16(六)	高二6	10/21(六)	GCP901.902	9/15(五)	餐一1	9/16(六)
國二20	9/23(六)	高一9	12/02(六)	GCP801-803	9/15(五)	資二1	10/6(五)
國三18	10/01(日)	高三7	12/19(二)	GCP 1001	9/22(五)	商二3	10/28(六)
國二13	10/21(六)	高三1-10	2/24(六)	綜二2	9/26(二)	美一2	12/21(四)
國二7	10/27(五)	高一6	3/17(六)	GCP 1001	11/20(一)	資三1	5/19(六)
國二16	10/27(五)	高一9	4/14(六)	GCP 901.902	11/21(二)	商三1	5/19(六)
國二11	10/28(六)	高一4	6/3(日)	GCP801-803	11/22(三)	商三2	5/19(六)
國二3	11/11(六)	高二7	6/16(六)	GCP 701.702	11/23(四)	商三3	5/19(六)
國二14	11/11(六)			綜三1-4	2/24(六)	餐三1	5/19(六)
國一1-20	12/09(六)			GCP 1101	3/23(五)	餐三2	5/19(六)
國二17	3/24(六)			GCP 901.902	3/31(六)	餐三3	5/19(六)
國一2	4/21(六)			GCP 701.702	5/01(二)	美三1	5/19(六)
國一14	6/1(五)			GCP 801-803	5/02(三)	美三2	5/19(六)
國一20	6/9(六)			GCP 901.902	5/03(四)	美三3	5/19(六)
				GCP 1001	5/04(五)	訊三1	5/19(六)
						訊三2	5/19(六)
						訊三3	5/19(六)
						廣三1	5/19(六)
						觀三1	5/19(六)
						英三1	5/19(六)
國中部33場		高中部17場		綜高部 5場、國際部25場		高職部20場	