

目 錄



1. 105 學年度家長代表大會第二次會議議程	1
2. 明道中學學生家長會組織章程.....	2
3. 明道中學學生家長會組織架構圖.....	5
4. 105 學年度家長會參與學校活動一覽表.....	6
5. 105 學年度家委基金贊助活動一覽表.....	8
6. 105 學年度家長會會費決算表.....	9
7. 105 學年度家長會會費預算表.....	12
8. 105 學年度家長委員會基金決算表.....	15
9. 105 學年度家長委員會基金/常年會費收入明細.....	20
10. 105 學年度辦理班親會紀錄一覽表.....	24

明道中學家長會 105 學年度家長代表大會第二次會議

- 壹、日期：106 年 6 月 25 日（星期日）11:30~15:20
- 貳、地點：明道中學明遠大樓一樓鐵梅廳、二樓福來廳
- 參、與會人員：105 學年度各班家長代表
- 肆、列席人員：校長、副校長、各處室主任及四部主任
- 伍、會議議程：

編號	時間	項目名稱	主持人	地點
1	11:30-11:45	報到/相見歡	幹事會	明遠二樓 福來廳
2	11:45-13:00	精緻午餐	幹事會	
3	13:00-13:10	美音飛揚	成長團體合唱團	明遠一樓 鐵梅廳
4	13:10-13:20	主席/致歡迎詞	林守堂會長	
5	13:20-13:40	校長/校務發展報告	汪大久校長	
6	13:40-14:00	105 學年度家長會會務報告	林守堂會長	
7	14:00-14:10	PTA 成果報告	林美妙聯隊長	
8	14:10-14:40	提案討論— 1. 105 學年度家長會費決算 2. 106 學年度家長會費預算 3. 105 學年度家委基金決算	林守堂會長 阮春閔副會長	
9	14:40-15:10	臨時動議	林守堂會長	
10	15:10-15:20	主席結論	林守堂會長	
11	15:20~	散會		

明道中學家長會會長 林守堂 敬啟

明道高級中學學生家長會組織章程

101.05.27 家長代表大會修訂

第一章 總則

第一條 本章程依據高級中學學生家長會設置辦法規定訂定之。

第二條 本校設置學生家長會(以下簡稱家長會)，以在學學生之家長為會員組織之，會址設於校內。

前項所稱家長，係指學生之父母或法定監護人。

本校應於每學年第一學期開學後三週內，將學生家長之相關資料送交家長會，以利會務運作。

第二章 組織

第三條 家長會設家長代表大會，家長代表應於每學年第一學期開學後由班級家長選出，每班 1-2 人。每學年得改選一次，連選得連任。每班之家長代表因故產生缺額時，得由班級補選之。因分組分流或其他班級異動而產生超額時，每班之家長代表人數不以 2 人為限。

第四條 家長會設家長委員會(以下簡稱委員會)，置委員，委員由家長代表大會就家長代表中推舉產生之，每學年改選一次，連選得連任。

本校在學學生若有特殊教育學生，則前項委員總額內至少 1 人需為特殊教育學生家長。

第五條 委員會設常務委員會，置常務委員，以不超過委員人數三分之一為原則，由委員推選之，每學年改選一次，連選得連任。

委員應就本校常務委員中選出 1 人為會長，每部每年級一位副會長為原則，會長、副會長每學年改選一次，連選得連任。

第三章 會議與任務

第六條 家長代表大會，每學年舉行二次，第一次應於第一學期開學之日起六週內舉行，由原任會長負責召集並擔任主席。第二次應於學年度結束前舉行，由會長召集並擔任主席。

家長代表大會得經委員會之決議或全體會員代表五分之一以上之請求，召開臨時會議，由會長召集並擔任主席。

家長代表大會會長因故未能召集時，由副會長召集並擔任主席，副會長因故未能召集時，由常務委員互推一人召集並擔任主席；以上人員均未能召

集時，由委員互推一人召集並擔任主席。

家長代表大會開會時，校長、本校行政主管及相關教職員應列席。

第七條 家長代表大會之任務如下：

- 一、提供本校教育活動改進建議事項。
- 二、審議家長會組織章程。
- 三、討論家長代表之建議事項。
- 四、審議委員會所提之會務計畫、會務報告及經費收支預、決算事項。
- 五、選舉、罷免委員會委員。
- 六、其他有關家長會事項。

第八條 委員會每學期至少開會一次，由會長召集並擔任主席。必要時由半數以上委員連署得召開委員會。

前項委員會會長因故未能召集時，由副會長召集並擔任主席，副會長均未能召集時，由常務委員互推一人召集並擔任主席；以上人員均未能召集時，由委員互推一人召集並擔任主席。

委員會開會時，校長、本校行政主管及相關教職員應列席。本校在學原住民學生超過五人時，應由原住民家長互推一人列席。

第九條 委員會之任務如下：

- 一、提供本校推展教育政策改進建議事項。
- 二、處理經常會務及家長代表大會決議事項。
- 三、研提會務計畫、會務報告及經費收支預、決算事項。
- 四、協助本校處理重大偶發事件及有關學校、教師、學生及家長間之爭議事項。
- 五、協助本校辦理親職教育及親師活動，促進家長之成長及親師合作關係。
- 六、選舉、罷免會長、副會長、常務委員。
- 七、依法推選家長代表家長會出席本校校務會議及校內外各種會議。
- 八、其他有關委員會事項。

第十條 常務委員會得由會長視需要召開之，並負責執行委員會經常性會務。

第十一條 家長代表大會應有家長代表三分之一以上出席，委員會或常務委員會應有委員過半數之出席始得開會；並均有出席人員過半數之通過始得決議。

家長代表、委員或常務委員不能出席時，得以書面委託其他家長代表、委員或常務委員行使其權利。但以接受一人委託為限。

第十二條 家長會置總幹事及職員各一人，由會長推薦人選，經委員會同意後，由

會長聘任之，辦理日常會務。

家長會聘顧問，由會長提名經委員會通過後聘任之，其人數不得超過委員人數之二分之一，以提供教育諮詢，協助本校發展。

第十三條 家長會每屆家長代表大會開會後一個月內，本校應將其會議紀錄及會長、副會長、常務委員、委員、顧問及職員名冊函報主管教育行政機關備查。

第四章 經費及會計

第十四條 家長會經費來源：

- 一、家長會費。
- 二、捐贈收入。
- 三、其他收入。

前項第一款家長會費之收取，以學生家長為單位，每學期收取一次。

但學生家庭清寒者免繳；收取金額依主管教育行政機關規定辦理。

第一項第二款捐贈收入，其以對外募捐方式辦理者，應經家長代表大會決議，並以自由捐獻方式為之。

第十五條 家長會費得委託本校代收，本校代收後應交家長會管理，於收取後二週內撥入第十七條之專戶，其支用由家長會自行辦理。

第十六條 家長會經費之運用，由委員會擬定計畫及預算，經家長代表大會審議通過後支用之。

第十七條 家長會經費應由會長及經管財務之職員至少一人共同具名，在金融機構設立專戶存儲。其收支應設立專帳處理。於每學期結束前，提請委員會審核，並於每學年結束前，提請家長代表大會審議，於會長改選後十日內應連同經費收支帳冊及憑證辦理移交。

第五章 附則

第十八條 家長會違反教育法令規定或有其他不當干預本校行政與人事等情事時，經中央主管教育行政機關認定後，視情節輕重予以協調、糾正，並限期改善。

第十九條 家長會或其會員協助本校推展教育貢獻卓著者，得由本校報請主管教育行政機關獎勵。

第二十條 本章程未規定事項，悉依相關法令規定辦理。

第二十一條 本章程經家長代表大會通過，報經主管教育行政機關備查後施行，修正時亦同。

明道高級中學家長會組織架構圖

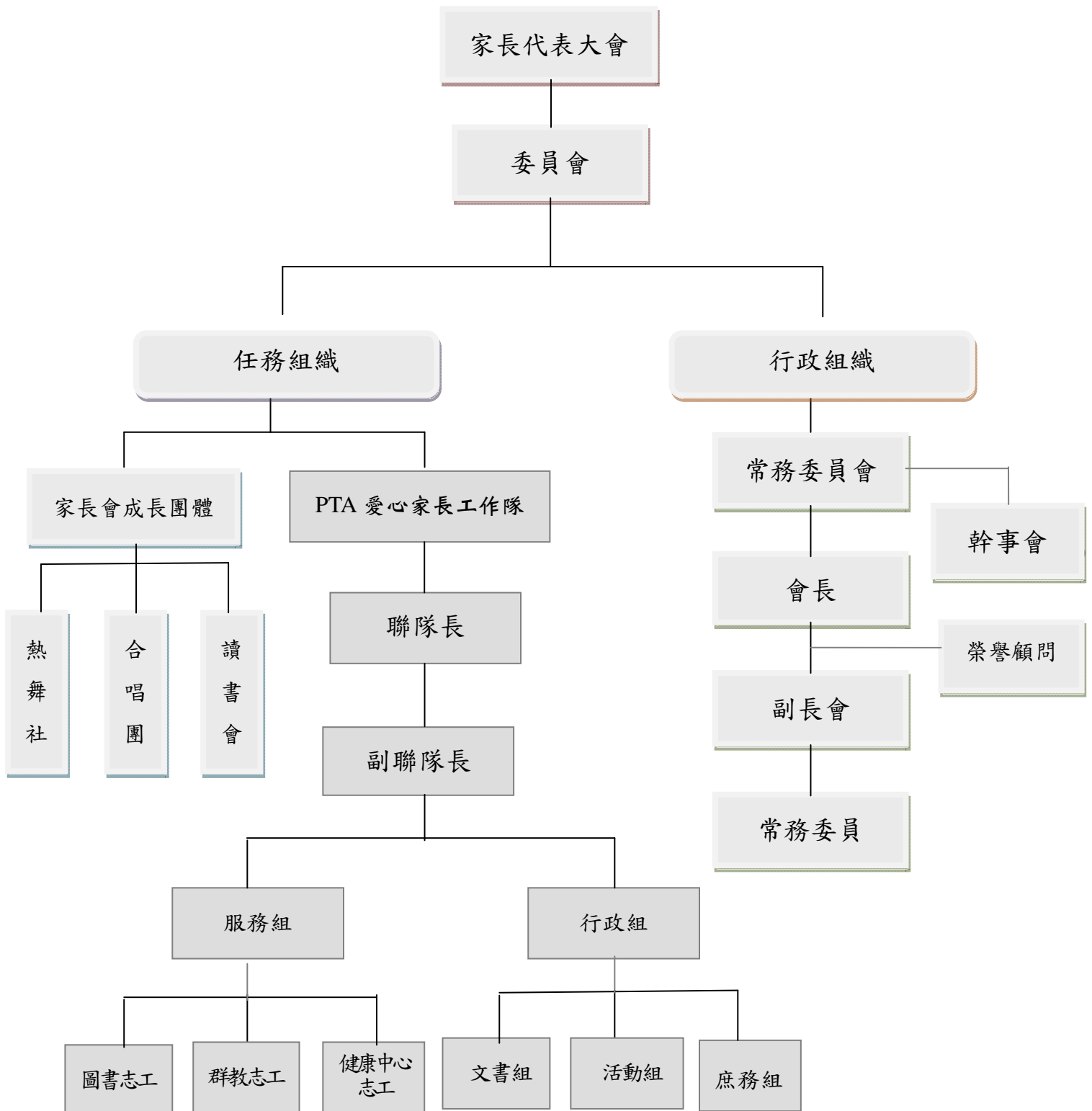

105 學年度家長會參與學校活動一覽表

活動性質	時 間	活動項目	實施內容
家長集會	105/09/03	國一家長會	辦理聯合家長會，出刊親師講義，宣導明道辦學精神與教育理念，以及各部多元入學管道與輔導做法。分班家長會聯絡親師情誼，選舉班親會召集人及家長代表。
	105/09/03	高一家長會	
	105/09/04	職一家長會	
	106/03/04	國三家長會	
	105/09/04	綜一家長會	
	106/02/21	高三聯合班親會	
	106/06/17	國二家長會	
	106/06/17	高二及綜二家長會	
	106/06/23	職二家長會	
	106/05/20	綜三聯合班親會	
	105/10/01、106/06/25	家長代表大會	家長代表參加家長代表大會並從會議中選舉會長副會長及常務委員，會中審查家長會經費決算、概算。 舉辦委員會議頒贈家長委員證書暨研議會務。 辦理聯誼活動，聯繫家長代表、委員間情誼
	105/10/11	委員授證會議	
	105/10/26	一年級家長代表聯誼會	
	106/04/18	委員旅遊聯誼活動	
	105/09/22	常務委員會議(第一次)	
	105/12/01	常務委員會議(第二次)	
	106/03/23	常務委員會議(第三次)	
106/06/15	常務委員會議(第四次)	1. 審查家長會費及家委基金決算，新學年度家長會費及家委基金預算編列。 2. 提案討論與決議	
106/01/12	家長會歲末聯歡	家長會歲末祝福感恩聯歡	
參與學校重要會議-1	105/08/19、106/04/13	性別平等委員會	參與會議，與師生共同探討學生服儀、獎懲、申訴及性平事件。
	106/01/15	學生獎懲委員會	
	106/01/14	生活教育推動委員會	
參與學校重要會議-2	106/04/06、106/11/09	特教推行委員會議	家長會幹部參與會議
	106/04/06、106/11/09	生涯教育發展委員會	
	106/04/06、106/11/09	家庭教育委員會	
	105/11/02	健康促進委員會	
	106/01/15、106/05/26	學生獎懲委員會	
	105/08/09、106/01/12	代收代辦費審查會議	
	105/08/26	105(上)期初校務會議	
	106/01/19	105(上)期末校務會議	
	106/02/10	105(下)期初校務會議	
	106/06/30	105(下)期末校務會議	
	105/09/8-9	新生健康檢查	

活動性質	時間	活動項目	實施內容
PTA 支援 學校教育活動 家長成長團體	105/09/17、105/10/28	子宮頸癌疫苗施打	PTA 家長依照行事曆所規劃的工作協助國一國二學生群體、生命與環保及閱讀教育課程之實施，並協助學生各項健康檢查之進行與參與營養午餐便當社抽檢。
	106/04/22、106/04/25	營養午餐便當社預先訪視	
	105/10/14、105/12/01 106/01/19、106/03/30 106/05/04	營養午餐便當社抽檢	
	105/10/19~105/12/10	大師在明道展覽講解	
	105/12/21~105/12/23	社區關懷	
	105/09/13~106/10/04 每周二	國一、國二生命、群體教育課程	
	105/09/22~106/04/27 週四下午	國一閱讀課程	
	106/04/12、106/04/18 106/05/12	職一沃土計畫閱讀課程	
	每日 2 梯次	圖書館志工	
	105/12/03	國一成團典禮	
	105/09/28~10/02	大學系列宣導講座	
	週二早上/一~五中午	支援健康中心	
	106/01/20~23	支援國二卓越成長營	
	106/03/12	支援國中部入學評量	
家長成長團體 敬師活動	每週五 10:25-12:00	合唱團	家長參與熱烈，並從中獲得成就與成長。
	每週五 10:25-12:00	熱舞社	
	每學期 2 次	讀書會	
敬師活動 親職教育講座	105/08/26	慶功宴	1. 應屆畢業生考學成績亮麗，親師同歡慶。 2. 感謝教師全年無休的辛勤與孜孜不倦地教誨孩子向上進取。
	105/09/30	敬師按摩樂	
	105/09/29	表揚資深教職員工同仁餐敘	
	105/09/30	教師節敬師茶會	
	105/09/28	教師節禮金	
	105 學年度	教師生日卡片暨禮券	
	106/01/19	致贈退休教職員工紀念禮物	家長會贊助歲末聯歡餐費及摸彩禮品
	106/01/19	贊助歲末聯歡餐費/摸彩禮品	
親職教育講座 學生教育	105/10/28	如何與孩子談網路使用	台大兒童醫院主治醫師-張立人醫師
	105/12/10	談網路世代孩子的教養策略與學習規劃	中山醫學大學語聽系/心理系 合聘教授-李宏鎰教授
	106/04/14	讓孩子在情緒裡學會愛	親職教育作家-澤爸
	106/05/05	健康生活-家庭和諧的催化劑	康寧大學-李惠玲副校長
學生教育	105/12/23、106/03/18	賀金榜題名包中活動 高級部三年級學生成年禮	家長會配合學校成年禮，為孩子們辦理一系列的感恩祝福活動

105 學年度家委基金贊助活動一覽表

活動性質	時間	活動項目	實施內容
獎勵師生	105/10-106/04	各類大考績優(滿級分、榜首、滿分)導師相對獎金、國中明誠/明道/思源獎	獎勵師生優良表現
推動班親會	105 學年度 (105/10~106/05)	共 44 個班次辦理(國中 13、高中 15、綜高 6、高職 5、國際 5)	每班最多補助 2,000 元,不限次數
急難救助	105/10-106/02	每年由學務處依學生需求申請獎助金	105 學年申請者 5 位
招生活動	105/10-106/02	合作學校締約活動	
贊助師生活動 與競賽 -國中部	105/10/01	第 12 屆國家地理知識競賽縣市賽複賽	依照各部師生競賽或參與活動之需求,提撥經費補助其帶隊費、車資、伙食、服裝費及培訓費等
	105/11/04	中正露營區童軍晉級考驗營活動	
	105/12/17	第十四屆 JHMC 數學競賽	
	106/04/09	2017 青少年數學國際城市邀請賽	
	106/04/23	第三屆 EMTC 數學競賽	
贊助師生活動 與競賽 -高中部	105/10/20	第 15 屆高中地理奧林匹亞決賽	
	105/11/03	外交小尖兵中部初賽	
	106/11/03	中研院參觀	
	105/12/12	外交小尖兵中部決賽	
	106/04/18	高.綜二導師研修(升學經驗傳承)	
贊助師生活動 與競賽 -高職部	105/12/08	105 學年度工商業類技藝競賽	
	106/04/20	高職簡報比賽	
	106/04/20	47 屆技能技藝競賽	
贊助師生活動 與競賽 -綜合高中部	105/12/29	綜三學測祈福活動_攻頂計畫	
	106/02/22	綜高導師備課會議	
	106/03/17	綜一校外參訪	
贊助師生活動 與競賽 -國際部	106/01	國際部學生競賽活動	
	106/05	國際部望鄉冬令營住宿費	
贊助校園 教育活動	105/12 106/04 106/05	祝福高三、綜三、國三、國際 901 及國際 1201 學生參加多元考試金榜題名-考試祝福筆	
	105/10/22	46 週年校慶校園演唱會	
	106/04/16	春之饗宴音樂會	
	106/05/17-06/02	校長盃高級部體育競賽	
	106/05/26	畢業舞會	
	106/05/27	藍韻國樂音樂會	

105學年度家長會費決算表(105.08.01-106.06.06)

壹、105學年度家長會費收支決算

1. 105學年度累計可用經費：2,714,381元(請見下表總收入明細)
2. 105學年度支出(105.08.01-106.06.06)：907,926元
3. 105學年度決算餘額：2,714,381-907,926=1,806,455元

貳、105學年度學生家長會經費收支一覽表

一、總收入明細：2,714,381元

類別	科目	實際收入	備註
104結餘	104會費結轉	1,312,929	
105會費	105上學生代收代辦費	758,000	
	105上學生代收代辦費	-56,930	兄弟姐妹同校退費(含匯費30)
	105下學生代收代辦費	754,000	
	105下學生代收代辦費	-56,300	兄弟姐妹同校退費
利息收入	105.12.21活儲存款利息	1,182	
報名費	105中秋晚會	1,500	眷屬收費

二、支出明細：907,926元(105.08.01-106.06.06)

工作計劃	工作計劃項目	實際支出項目名稱	預算數	105.08.01-106.06.06			單位	說明：〈一〉計算過程概述〈二〉簡要計劃內容
				支出明細	小計	餘額		
(一) 學生教育 10%	1. 感恩祝福系列活動	成年禮成長的祝福演出指導費暨補充保費	37,588	3,058	34,289	3,299	輔導處	1. 籌備會餐盒(高三、綜三、職三、國三、國際部)1201、國際部901導師暨三年級各班2位家長代表)15,680元 2. 材料費(紅線、粉彩紙...等)1,540元 3. 成年禮點心燈材料費(燭心+燭杯)=1,400元 4. 成年禮成長的祝福演出指導費暨補充保費3,000×(1+1.91%)=3,058元 5. 海報大圖輸出10張×190元=1,900元 6. 成年禮祝福活動費10,140元 7. 師長祝福卡1,920元 8. 學弟妹祝福卡1,950元
		感恩祝福活動材料費及茶點		15,391				
		三年級感恩祝福籌備餐會(國三、高三、綜職三)	15,840					
		校長盃高級部體育競賽球衣補助	84,000					
(二) 親師教育 35%	1 家長會資料費 說明：親師講義議定價格較原定價格(\$50)為低	校長盃高級部體育競賽指導費暨屋主補充保費	98,280	14,267	98,267	13	學務處	1. 親師講義8本=342,040元 (1.1)高一親師講義60元×500本=30,000元 (1.2)高二親師講義60元×500本=30,000元(六月即將支用) (1.3)國一伴我成長手冊52元×1,000本=52,000元 (1.4)國二親師講義52元×1,010本=52,520元(六月即將支用) (1.5)國三本固枝榮52元×1,010本=52,520元 (1.6)綜二升綜三親師講義(升學輔導)50元×250本=12,500元(六月即將支用) (1.7)職二升職三親師講義(升學輔導)50元×1,000本=50,000元(六月即將支用)
		綜一親師講義31元*210本		26,600				
		職一親師講義28元*950本	6,510					
		高一親師講義38元*500本	19,000					
		國一件我成長手冊40元*990本	367,540	39,600	152,420	215,120	41.47%	國中部

工作計劃	工作計劃項目	實際支出項目名稱	預算數	105.08.01-106.06.06			單位	說明：〈一〉計算過程概述〈二〉簡要計劃內容
				支出明細	小計	餘額		
(三) 親師活動 45%	2.親職教育講座 說明：申請教育部國民及學前教育署家庭教育經費補助款(非常態性)	國三本固枝榮手冊39元*990本	38,610			國中部	支用) (1.8)綜一親師講義(課程說明上)50元x250本=12,500元 (1.9)職一親師講義(課程說明上)50元x1,000本=50,000元 2.公文封信封(A4全彩120P)3元x8,500個=25,500元 (六月支用四場後，執行率將超過70%)	
		年級家長會用信封袋	22,100			輔導處		
	2.親職教育講座	親職講座飲品	1,831				輔導處	1.講師費1600x14小時=22,400元，補充保費22,400元x1.91%=428元 2.講師車馬費1800x6次=10,800元，補充保費10,800元x1.91%=206元 3.其它費用2,000元(咖啡、茶包...) 本年度活動多支用教育部補助，家長會費用比例較低。若加上教育部補助款申請教育部補助款，則執行率可達99%。
		講師鐘點費暨屋主補充保費	5,707	10,068	25,766	28.10%		
		講師車馬費	2,530					
	3.PTA業務	合唱團指導費暨屋主補充保費(二學期)	10,192				文創處	1.PTA上、下學期餐敘10,000元x2場=20,000元 2.PTA合唱團上、下學期演出指導費及補充保費10,191元(學年)二代健保補充保費10,000x1.91%=191元
		105上PTA志工期末餐會	10,000	20,192	9,999	66.88%		
	1敬師活動	敬師茶會餐點	60,000				文創處 人資處 總務處	1.教職員工(含退休人員)生日禮物55,835元 卡片：8元x700張=5,600元(含退休人員) 禮券：100元x498張=49,800元 信封：120元 郵資：3.5元x90張=315元(退休人員) 2.敬師活動72,000元 (1)按摩樂12,000元(含啟明師生餐點費2500) (2)敬師茶會60,000元 3.教師活動費10,500元
		啟明師生敬師按摩樂	11,500	110,200	28,135	79.66%		
		優良教師花束	2,400					
		生日禮券、生日卡(含退休人員)、信封、郵資	36,300					
	2.教師節禮金	教師節敬師禮金500元*504人	255,000	262,500	-7,500	102.94%	文創處	每人500元(於9/28 EDI匯款入個人帳戶)x510人(預估-兼課不發) 本學年(國際部)外師較上學年增加15人 本學期該項目雖支出超出預算，但親師活動總經費執行率為75.2%，仍在總預算控管內。
3.年級家長會 行政人員工作費	新生家長會(導師及行政人員)	55,153				各部 提出	一、綜合高中暨高職部(四場-半天)年級家長會導師及行政人員津貼暨屋主補充保費：64,620元 二、高中部(二場-半天)年級家長會導師及行政人員津貼暨屋主補充保費：38,770元 三、國中部(三場-半天)年級家長會導師及行政人員津貼暨屋主補充保費：60,030元 四、家代大會(二場-全天)主管及行政人員津貼暨屋主補充保費：34,380元 說明：617國二、高二、綜二家長會、623職二家長會，預估將支用52,000，執行率將提高至67%。	
	聯合班親會(導師及行政人員)	22,836	79,676	118,124	40.28%			
	家長會(主管及行政人員)	1,687						
4.年級家長會 教職員便當	國中部家長會(籌備會)教職員便當	9,800				文創處 各部提出	1.年級家長會籌備會教職員便當 2.年級家長會教職員便當 說明：617國二、高二、綜二家長會、623職二家長會，預估將支用9,500，執行率將提高至80%。	
	高中部家長會(籌備會)教職員便當	2,590	19,250	16,750	53.47%			
	高職暨綜合高中部(籌備會)教職員便當	4,200						
	國際部家長會(籌備會)教職員便當	2,660						

工作計劃	工作計劃項目	實際支出項目名稱	預算數	105.08.01-106.06.06				單位	說明：〈一〉計算過程概述〈二〉簡要計劃內容
				支出明細	小計	餘額	執行比列		
(四)家長會	1.家長會餐費	家長代表大會第一次會議餐費	68,000	19,500	49,230	18,770	72.40%	文創處	1.新生代表餐會27,000元(90人x300元) 2.家長代表大會餐費36,000元x1次=39,000元(130人x300元) 3.家長代表大會合唱團便當1,000元x2次=2000元
		合唱團初演出暨工作人員餐費		2,730					
庶務費10%	2.雜支	各部一年級家長代表聯誼餐費	72,000	27,000	71,834	166	99.77%	文創處	1.常務委員/委員當選證書39,000元(300元x130人) 2.家長會各項會議庶務費18,000元(花束、郵資、衛生紙、咖啡茶包、紙杯、文具、大圖輸出等) 3.雜支(婚喪喜慶...) 15,000元
		婚喪喜慶、慰問金		20,100					
		105委員授證證書		45,300					
		庶務費(家代會花束、郵資、職章等)		6,434					
總計			1,336,568	907,926	907,926	428,642	67.93%		

明道中學106學年度工作計畫要項及經費概算表(一)--例行、經常性

處室：文創處--家長會費(105年8月-106年7月)

會計科目編號	會計科目	工作計畫	工作計畫項目	103學年概算數	103學年已執行數	104學年概算數	104學年已執行數	105學年概算數	105學年已執行數	106學年概算數	說明：〈一〉計算過程概述〈二〉簡要計劃內容	部門別
6100	家長會費	(一)學生教育10%	1.感恩祝福系列活動	38,720	21,693	37,220	29,455	37,588	34,289	41,983	1.籌備會餐盒(高三、綜三、職三、國三、國際部1201、國際部901導師暨三年級各班2位家長代表)15,680元 2.材料費(紅線、粉彩紙...等)1,540元 3.成年禮點心燈材料費(LED燈)=7,875元 4.成年禮成長的祝福演出指導費暨補充保費3,000×(1+1.91%)=3,058元 5.心願卡1,920元 6.成年禮祝福卡8,190元 7.師長祝福卡2,160元 8.學弟妹妹祝福卡1,560元	輔導處
			2.贊助校園教育活動	98,280	98,280	98,280	98,267	98,280	98,267	98,280	校長盃高級部體育競賽：98,280元 1.球衣補助(6000元×14隊(7類×2隊))=84,000元 2.老師指導費暨補充保費(7類×2隊×1000元)×(1+2%)=14,280元	學務處
			1.家長會資料費	405,660	300,048	358,340	135,710	367,540	152,420	356,900	1.親師講義8本=332,040元 (1.1)高一親師講義50元×500本=25,000元 (1.2)高二親師講義50元×500本=25,000元 (1.3)國一伴我成長手冊52元×1,000本=52,000元 (1.4)國二親師講義52元×1,010本=52,520元 (1.5)國三本固枝榮52元×1,010本=52,520元 (1.6)綜二升綜三親師講義(升學輔導)50元×250本=12,500元 (1.7)職二升職三親師講義(升學輔導)50元×1,000本=50,000元 (1.8)綜一親師講義(課程說明)50元×250本=12,500元 (1.9)職一親師講義(課程說明)50元×1,000本=50,000元 2.公文封信封(A4全彩120P)3元×7,700個=23,100元 3.聯合家長會位置圖海報大圖輸出8場次×2張×110元(A1)=1,760元	高中部 國中部 綜高部 輔導處
6100	家長會費	(二)親師教育35%										

會計科目編號	會計科目	工作計劃	工作計劃項目	103學年概算數	103學年已執行數	104學年概算數	104學年已執行數	105學年概算數	105學年已執行數	106學年概算數	說明：〈一〉計算過程概述〈二〉簡要計劃內容	部門別
			2.親職教育講座	28,928	14,628	28,928	3,595	35,834	10,068	35,834	親職教育講座：35,834元 1.講師費1600x14小時=22,400元 二代健保補充保費22,400元x1.91%=428元 2.講師車馬費1800x6次=10,800元 二代健保補充保費10,800元x1.91%=206元 3.其它費用2,000元(咖啡、茶包...) 補充：本項活動預計申請「國教署家庭教育經費補助款」，因申請結果未明，預先於家長會費編列。	輔導處
			3.年級家長會教職員便當	40,000	31,060	40,000	19,740	36,000	19,250	36,000	1.年級家長會籌備會教職員便當 2.年級家長會教職員便當	高中部、綜高部 國中部、國際部 家長會
			1.敬師活動	138,170	122,621	138,170	111,465	141,306	110,200	141,306	1.教職員工(含退休人員)生日禮59,306元 卡片：8元x700張(607人+預留93張)=5,600元(含退休人員) 禮券：100元x532張(512人+預留20人)=53,200元 (105學年度起納入外師名單，預留張數為人員新進、離職、特殊新增預留用) 信封：135元 郵資：3.5元x106張(95人+預留11張)=371元(退休人員) 2.敬師活動82,000元 (1)按摩樂12,000元(含啟明師生餐點費2000) (2)敬師茶會70,000元	人資處 教務處 總務處 家長會
6100	家長會費	(三)親師活動45%	2.教師節禮金	255,000	252,500	255,000	252,000	275,000	262,500	275,000	每人500元(於9/28 EDI匯款入個人帳戶)x550人(外師會再增加) 含教師、宿導、行政(含約雇)、外師、實習老師；兼課不發	家長會
			3.年級家長會行政人員工作費	183,600	170,665	193,800	103,110	211,796	79,676	211,796	一、年級家長會導師及行政人員加班費： 1.綜合高中暨高職部：64,620元 2.高中部：65,618元 3.國中部：60,030元 二、家代大會主管及行政人員加班費：21,528元	高中部 綜高部 國中部 國際部 輔導處 家長會
			4.PTA業務	45,000	45,000	30,200	20,196	30,192	20,192	30,192	1.PTA上、下學期餐敘10,000元x2場=20,000元 2.PTA合唱團上、下學期演出指導費共10,000及補充保費192元	家長會

會計科目編號	會計科目	工作計劃	工作計劃項目	103學年概算數	103學年已執行數	104學年概算數	104學年已執行數	105學年概算數	105學年已執行數	106學年概算數	說明：〈一〉計算過程概述〈二〉簡要計劃內容	部門別
6100	家長會費	(四)家長會庶務費10%	1.家長會餐費 2.雜支	65,000	56,900	65,000	57,400	68,000	49,230	58,000	1.新生代表餐會27,000元(90人x300元) 2.家長代表大會餐盒24,000元x1次=24,000元(150人x160元) 3.家長代表大會合唱團便當3,500元x2次=7000元	家長會
	總計			1,373,358	1,171,011	1,319,938	894,213	1,336,568	907,926	1,370,791	1.常務委員/委員當選證書45,500元(350元x130人) 2.家長會各項會議庶務費18,000元(花束、郵資、衛生紙、咖啡茶包、紙杯、文具...等雜支) 3.婚喪喜慶紅白包22,000元	家長會
6100		(五)其他	1.會費退費			104上 61,400	104下 61,200	105上 56,900	105下 56,300		上、下學期-學生退家長會會費	文創處

105學年度家長委員會基金決算表(105.10.01-106.06.06)

壹、105學年度家長委員會基金收支決算

- 1.105學年度累計可用經費(104結餘+105常年會費):
5,967,694+4,426,000(105.10.01-106.06.06會費收入)=10,393,694
- 2.105學年度支出(105.10.01-106.06.08):2,472,162元
- 3.105學年度決算餘額:當年會費收入4,426,000-支出2,472,162=1,953,838元
- 4.家委基金決算餘額:10,393,694-2,472,162=7,921,532元

貳、105學年度家長委員會基金經費收支一覽表

一、可用經費明細:

類別	科目	收入明細
104結餘	104會費結轉	5,967,694
105常年會費	會費(105.10.01-106.06.06)	4,426,000
105可用經費		10,393,694

二、支出明細:2,472,162元

類別	實際支出項目名稱	預算	105.10.01-106.06.06		餘額	執行比例	說明: (一)計算過程概述 (二)簡要計劃內容
			支出明細	小計			
1.表揚教師傑出表現	表揚優良教師獎座	770,000	6,150	126,150	643,850	16.38%	一、各類大考績優(滿級分、榜首、滿分)導師相對獎金:750,000元 1.大學學測(75級分)9人*50,000元=450,000元 2.大學學測(74、73級分)10人*10,000=100,000元 3.四技二專統測5人*20000元=100,000元 4.12年國教導師適性輔導獎學金100,000元 二、表揚績優教師獎座20,000元(老師榮獲師鐸獎、弘道獎等)
	資深優良教師餐會		30,000				
	歲末聯歡晚會餐費		50,000				
2.敬師活動		130,000		80,000	50,000	61.54%	1.校慶資深敬師餐會30,000元 (因物價波動,建議調整為每人300元預算) 2.明道中學歲末聯歡餐會50,000元 3.明道中學慶功宴50,000元(待八月底支應後,執行比例為100%)
3.教師職能研修/活動	校外講師鐘點費(19場)		69,850	89,655	57,014	61.13%	1.鐘點費\$115,200元 (1)校外講師鐘點費1,600元*2小時*31場=99,200元 (2)校內講師鐘點費400元*2小時*20場=16,000元 2.雜支、交通費\$29,200元 (1)車馬費(自行開車、列所得)1800元*2場=3,600元 (2)車資費(高鐵票、台鐵票)800元*2趟(來回)*8場*2學期=25,600元
	校內講師鐘點費(2場)		4,590				

類別	實際支出項目名稱	預算	105.10.01-106.06.06		餘額	執行比例	說明：〈一〉計算過程概述〈二〉簡要計劃內容
			支出明細	小計			
	講師交通費(15筆)		15,215				3.二代健保補充保費\$2,269元 (校外講師鐘點費99,200元+校內講師鐘點費16,000元+車馬費3,600元)X 0.0191=\$118,800元X0.0191=2,269元
4.退休人員獎勵金	105退休人員紀念品(琉璃)-10人	54,000	29,840	29,840	24,160	55.26%	3,000元*佔18人=54,000元 (每份6,000元，學校及家長會各支一半費用)
5.畢業生家長會長獎	畢業生家長會長獎-畢業生獎品	13,000	10,600	10,600	2,400	81.54%	200元~250元禮品*全校三年級畢業班
6.國中部明誠、明道、思源獎	思源獎評審費用		14,267				依據國中部分明誠、明道、思源獎實施辦法 一、思源獎初審分為二個階段合計14,267元。 1.第一階段初審要審核40份備審資料 評審費2,000元x5人=10,000元 2.第二階段初審要審核20份備審資料 評審費1,000元x4人=4,000元 3.補充保費：(10,000元+4,000元)x1.91%=267元
	評審餐點		1,524				二、思源獎獎金合計180,000元
	高一、高二、高三思源獎學金(上、下學期)	315,267	151,476	315,267	0	100.00%	1.高三有3人：2學期x10,000元x3人=60,000元 2.高二有3人：2學期x10,000元x3人=60,000元 3.高一有3人：2學期x10,000元x3人=60,000元 合計：60,000元+60,000元+60,000元=180,000元 三、明道獎5人：1學期x5,000元x5人=25,000元 四、明誠獎32人：1學期x3,000元x32人=96,000元 五、14,267元(評審費)+180,000元(思源獎)+25,000元(明道獎)+96,000元(明誠獎)=315,267元
	國中明誠獎、明道獎、思源獎獎金		148,000				說明：每班推舉2位代表，從明誠獎→明道獎→思源獎，共40位(不含GCP)，獎項不能重覆。 (本學期實際執行數323,791，執行率為102.7%，不足款8,524由預備金支應。)
7.學生活動發展基金-7-1國中	競賽類(JHMC國中數學競賽等6筆)		4,587				一、競賽類25,000元 各項競賽如：JHMC、全美中學數學AMC8、青少年數學國際城市邀請賽、希望杯數學競賽等學生競賽之帶隊費、補充保費、學生獎金、雜支等
	學生活動發展(軍管級考驗考活動學生餅乾)		3,264				二、學生活動發展30,000元
	5/24拜訪朝陽科大	60,000	2,762	16,091	43,909	26.82%	藍色動感築團臨時性表演及因應其他學生臨時之活動費用，如交通費、帶隊費、評審費、設計獎金、補充保費、學生餐費、雜支等
	教師研修會議便當、飲料		5,478				三、教師研修5,000元 因應教育政策法令更修，攸關全體學生權益，召開臨時教師研修會議。
	競賽類(外交小尖兵、國際地理奧林匹亞選訓營、國際科展決賽等11筆)		23,352				一、用於學生對外全國性決賽及代表學校大型競賽所需：交通費、培訓費、住宿費、器材、耗材、餐費、獎勵及教師假日帶隊指導費...等補助。 重要競賽種類包括： 1.數學類：TRML、AMC、希望盃、城市盃...等數學競賽、檢定約6000

類別	實際支出項目名稱	預算	105.10.01-106.06.06		餘額	執行比例	說明：〈一〉計算過程概述〈二〉簡要計劃內容
			支出明細	小計			
7.學生活動發展基金 -7-2高中部	教師、導師研修相關費用	60,000	2,100	29,018	30,982	48.36%	元 2.語言類：國語文競賽-詩詞吟唱...等；英語文競賽-外文小尖兵、全國英語話劇...等大型競賽食宿、及競賽所需之各項耗材、器材設備約24000元 3.自然及社會科學類：思源科技、智慧鐵人、學科能力競賽、奧林匹亞(自然類、地理)、科展、小論文...等約8000元 4.其它代表學校對外的重大競賽約6000元 二、教師、導師研修相關費用：5000元 三、高中部學生校外研修、學習等相關費用：5000元 四、辦理升學相關講座研習等相關費用：6000元
	高中部學生校外研修、學習等相關費用		3,566				
7.學生活動發展基金 -7-3高職部	商業類科技藝競賽車馬費、住宿費、便當		16,320				使用於學生(含教師)參加各項競賽所需之交通、食宿、材料、獎勵、教師指導、假日帶隊、...等費用。 1.105學年度工、商類科全國技藝競賽各項相關費用36000元 2.台灣區電腦化運動競技大賽及群科中心專題發表等相關費用10000元 3.其他競賽活動8000元 4.教師、導師研修相關費用6000元
	工業類科技藝競賽計程車資、慶功宴		2,830				
	工商業類科技藝競賽餐費	60,000	24,740	59,878	122	99.80%	
	餐旅群技能競賽材料費		9,703				
	高職簡報比賽壁報紙		360				
	高職評鑑討論會議便當		1,925				
技能技藝競賽貨車載運費			4,000				
7.學生活動發展基金 -7-3綜合高中	學術學程聯合班會餐費		10,881				1.各項講座、研習費用6000元 2.各項競賽材料暨活動費用6000元 3.二、三年級大學參訪(成大)16000元 4.教師、導師研修相關費用2000元
	綜三學測包中-橘子		858				
	外交小尖兵決賽餐費、交通費補助	30,000	3,009	29,998	2	99.99%	
	綜三學測祈福活動_攻頂計畫		1,100				
	綜高導師備課會議便當		910				
	綜高學術校外參訪車資		13,240				
7.學生活動發展基金 -7-4國際部	國際部學生望鄉英文冬令營住宿費及雜支		7,560				1.學生競賽10,000：年度學生活動競賽/比賽等，表現優良者，購買禮券期末頒獎，以茲鼓勵。 2.ENO15,000：暑期有相關ENO活動課程，屆時會購買相關文宣文具等耗材。 一、假日各項競賽或研習活動之帶隊老師指導費暨補充保費87,643元 1.帶隊老師指導費86,000元 2.帶隊老師指導費補充保費86,000x1.91%=1,643元 二、國際競賽或活動旅費贊助100,000元 三、重點運動學校代表隊(籃球3、足球2、排球2)球衣補助56,000元 (說明：原籃3、足1、排1、田1，補助50,000元，103學年度足球增國男隊、排球增高女隊) 四、明道盃讀書心得評審費6115元(國中)學生比賽，上、下學期) 1.評審費6,000元 2.屋主補充保費115元 五、其他活動13,600元
	國際部學生會活動使用-圖書禮券	25,000	7,076	23,561	1,439	94.24%	
	國際部學生使用-置物櫃層板		8,925				
	假日各項競賽或研習活動之帶隊老師指導費(40筆)		68,269				
7.學生活動發展基金 -7-5全校	重點運動學校代表隊球衣補助		56,000				一、假日各項競賽或研習活動之帶隊老師指導費暨補充保費87,643元 1.帶隊老師指導費86,000元 2.帶隊老師指導費補充保費86,000x1.91%=1,643元 二、國際競賽或活動旅費贊助100,000元 三、重點運動學校代表隊(籃球3、足球2、排球2)球衣補助56,000元 (說明：原籃3、足1、排1、田1，補助50,000元，103學年度足球增國男隊、排球增高女隊) 四、明道盃讀書心得評審費6115元(國中)學生比賽，上、下學期) 1.評審費6,000元 2.屋主補充保費115元 五、其他活動13,600元
	小論文、讀書心得評審費	263,358	3,863	138,132	125,226	52.45%	
	10月29日中研院開放日參觀租車費		10,000				

類別	實際支出項目名稱	預算	105.10.01-106.06.06		餘額	執行比例	說明：〈一〉計算過程概述〈二〉簡要計劃內容	各單位
			支出明細	小計				
8.學生多元活動發展基金	新世紀青少年高峰論壇(海報、交通費、餐費、住宿費、評審費...)	290,000	231,571	231,571	58,429	79.85%	新世紀青少年高峰論壇240,000，跨部別學生所參加之校外活動50000	各單位
9.急難救助金補助	職三1人*20000元 職一3人*20000元 高一1人*20000元	100,000	100,000	100,000	0	100.00%	由學務處視實際需求申請	學務處
10.班親會補助	班親會補助(國中13、高中15、綜高6、高職22、國際5)	240,764	100,225	100,225	140,539	41.63%	1.班親會活動費暨老師工作費2,400元*100班=240,000元(班親會每次補助依收據實報實銷上限2,000元，假日核發老師工作費400元) 2.老師工作費補充保費400元*100班*1.91%=764元 學年各班申請不限次數	家長會
11.贊助招生活動	合作學校締約活動文具	400,000	1,912	45,012	354,988	11.25%	一、表揚學生傑出表現=50,000元 學生考學成績帆布製作 二、國中小合作學校合作學校活動=100,000元 1.合作學校聯誼活動贈品 20,000元 2.合作學校聯誼活動餐敘 75,000元 3.合作學校聯誼活動雜項支出(文具、簽到本...)5,000元 三、策略聯盟學校交通支援 50,000元 四、考學績優廣告支出200,000元	教務處
	合作學校締約活動贈品		12,600					
	合作學校締約活動餐敘		27,500					
	合作學校蘭花盆		3,000					
12.贊助校園教育活動	校慶演唱會演出費	511,600	10,000	407,877	103,723	79.73%	1.國二春之饗宴音樂會=30,000元 2.國樂音樂會45,000元(燈光音響、錄影及中興堂場地等費用共9萬，其餘由校本社團經費支應) 3.管樂音樂會35,000元(燈光音響及錄影等費用共7萬，其餘由校本社團經費支應) 4.合唱團音樂會45,000元(燈光音響、錄影及中興堂場地等費用共9萬，其餘由校本社團經費支應) 5.班聯會演唱會10,000元 6.中秋賞月活动50,000元 7.畢業班導師花束(校長、四部主任)20,000元 8.畢業週活動費50,000元 9.三年級包中活動費：64,600元(粽子及活動費...等) 10.三年級祝福活動費100,000元(揚佈、致贈禮物、點心活動) 11.三年級多元考試祝福購置祝福62,000元	學務處 國中部 家長會 校友會
	三年級包中活動		61,483					
	春之饗宴音樂會		30,000					
	三年級考試祝福		112,050					
	三年級多元考試祝福購置祝福筆		45,144					
	藍韻音樂會_舞台燈光效果		45,000					
	畢業典禮用花束		19,200					
	畢業舞會用_燈光音響		50,000					
	藍色管風情音樂會_舞台燈光效果		35,000					
	家長會歲末聯歡晚會、家代大會、委員授證會議餐費		77,949					
	家長會會訊		42,000					
委員旅遊	42,541							
PTA旅遊	66,196							
PTA制服(105新志工)	16,200							
13.家長會活動費		381,000	308,199	72,801	80.89%	一、家長會會議餐費96,000元 1.家代大會餐費36,000*1次=36,000元(120人@300) 2.家長會歲末聯歡晚會60,000*1次=60,000元(200人@300) 二、家長會會訊35,000元 三、家長會活動費250,000元 1.與校內主管旅遊活動費40,000元(含車資及餐費) 2.委員聯誼活動費30,000元(活動費及致贈禮物) 3.常務委員會、家長委員會餐會15,000元 4.PTA志工制服購置40,000元 5.PTA旅遊33,000元*2場=66,000元	家長會	

類別	實際支出項目名稱	預算	105.10.01-106.06.06		餘額	執行比例	說明：〈一〉計算過程概述〈二〉簡要計劃內容
			支出明細	小計			
	PTA志工保險		30,816				6.PTA旅遊保險費3,000*2場=6,000元 7.PTA雜支53,000元(包含及支援便當費、特殊訓練活動費鐘點費、製作手提袋、文具等)
	PTA雜支-特殊訓練活動費鐘點費、期末聚餐		32,497				
14.家長會會務人事費用	家委基金-家長會會務人事費用	322,564	322,564	322,564	-	100.00%	1.薪資+雇主負擔勞健保 @22,337元(20,008工資+2,329勞健保)*12個月(105.10~106.9)=268,044元 說明：105.07.01最低工資為\$20,008元 2.年終獎金：20,008元*1.5個月=30,012元 3.績效獎金：20,008元*1個月=20,008元 4.暑輔3週4500元(預估)
15.預備金 當年度總收入的5%	高一、高二、高三思源獎學金	160,000	8,524	8,524	151,476	5.33%	支援國中部明道、明誠思源獎金。
總計		4,173,222	2,472,162	2,472,162	1,861,060		

105學年度家長委員會基金收入明細105.10.01-106.06.02

一、常年會費：\$ 4,426,000

序號	家長	金額	序號	家長	金額	序號	家長	金額
1	方建成	20,000	31	李仲彬	5,000	61	洪宗盛	5,000
2	王乃玉	5,000	32	李佩珍	80,000	62	洪崑厚	80,000
3	王云汝	40,000	33	李明利	20,000	63	洪睿鈴	5,000
4	王韋彭	80,000	34	李明珠	5,000	64	紀丹惠	40,000
5	王琇治	200,000	35	李冠麟	20,000	65	胡東芝	5,000
6	王惠美	40,000	36	李英昌	20,000	66	韋佑澂	20,000
7	王雅文	40,000	37	李香蓉	40,000	67	孫慧文	5,000
8	王稚富	80,000	38	李碧清	20,000	68	徐珮倫	5,000
9	王秀玉	20,000	39	沈美收	20,000	69	徐素蓮	40,000
10	左瑞龍	5,000	40	阮春閔	80,000	70	徐惠瑩	20,000
11	白郁郁	40,000	41	阮淑惠	80,000	71	翁淑蕙	40,000
12	石啟川	5,000	42	周榮哲	5,000	72	張文洋	20,000
13	朱世琦	40,000	43	林大傑	20,000	73	張志宏	5,000
14	朱守昱	20,000	44	林世美	5,000	74	張俊傑	3,000
15	朱挺儀	20,000	45	林守堂	200,000	75	張素莉	5,000
16	朱啟文	5,000	46	林江棟	5,000	76	張淑娟	20,000
17	朱勝任	20,000	47	林秀玉	5,000	77	張鈺智	20,000
18	江秀滿	20,000	48	林秀婉	5,000	78	張儷姻	20,000
19	江宗佑	20,000	49	林宗明	5,000	79	曹金耀	10,000
20	江威增	20,000	50	林明玉	5,000	80	許世凱	40,000
21	何玉華	20,000	51	林玟均	40,000	81	許秀芬	20,000
22	余昭慧	20,000	52	林青青	20,000	82	郭汝霖	20,000
23	吳生泉	40,000	53	林珈戎	5,000	83	郭恆宗	20,000
24	吳政和	40,000	54	林美妙	20,000	84	郭政泰	5,000
25	吳美玲	20,000	55	林富苓	40,000	85	郭秦玲	40,000
26	吳桂元	40,000	56	林瑞涓	20,000	86	郭雅秀	83,000
27	吳惠君	40,000	57	邱錦裕	20,000	87	郭馨雅	5,000
28	吳慧雯	20,000	58	邱瓊文	5,000	88	陳又丹	5,000
29	吳騰彥	20,000	59	侯秉君	5,000	89	陳甲園	5,000
30	巫雅玲	5,000	60	姚琦揚	40,000	90	陳世儀	20,000

序號	家長	金額	序號	家長	金額	序號	家長	金額
91	陳佩伶	20,000	122	楊芳嘉	20,000	153	劉韋麟	40,000
92	陳泳頤	5,000	123	楊修聖	16,000	154	劉珮麟	5,000
93	陳姿伶	20,000	124	楊淑惠	40,000	155	劉樺明	20,000
94	陳昱君	20,000	125	楊琇嬪	5,000	156	劉禮娟	20,000
95	陳盈達	40,000	126	楊苑婷	20,000	157	劉素華	5,000
96	陳禹彤	20,000	127	楊詔雯	20,000	158	歐滿慧	5,000
97	陳美芬	40,000	128	楊肇凱	5,000	159	潘慧津	40,000
98	陳素玲	20,000	129	楊麗娟	80,000	160	蔡玉鈴	40,000
99	陳健弘	40,000	130	溫偉朝	20,000	161	蔡劭芩	3,000
100	陳敏虹	5,000	131	溫淑玲	20,000	162	蔡宗霖	20,000
101	陳超平	5,000	132	鄒錦峰	5,000	163	蔡玲寬	8,000
102	陳榮珠	5,000	133	雷巧華	20,000	164	蔡美惠	80,000
103	陳潔玫	20,000	134	廖文建	20,000	165	蔡苑宜	40,000
104	陳調秦	5,000	135	廖芳儀	5,000	166	蔡鼎生	20,000
105	曾正源	5,000	136	廖俊樺	20,000	167	蔡麗珍	20,000
106	曾博修	20,000	137	廖述榮	20,000	168	蔡婉如	3000
107	童玉蘭	5,000	138	廖家宏	5,000	169	鄭宜昌	40,000
108	黃文聰	5,000	139	廖庭輝	20,000	170	鄭秋龍	80,000
109	黃吉弘	5,000	140	廖桐茂	20,000	171	鄭梅芳	20,000
110	黃如貞	40,000	141	廖梅如	20,000	172	蕭好珍	5,000
111	黃秀娟	5,000	142	廖進隆	20,000	173	蕭明峯	20,000
112	黃奇川	40,000	143	廖進聰	20,000	174	賴奇星	20,000
113	黃美勳	20,000	144	廖顯臨	20,000	175	賴郁芬	5,000
114	黃致仰	40,000	145	趙 榮	40,000	176	賴傳財	5,000
115	黃重傑	20,000	146	趙寶祥	20,000	177	戴宏一	5,000
116	黃秣珍	20,000	147	劉佳琳	40,000	178	謝美滿	40,000
117	黃雅芳	20,000	148	劉其瑋	5,000	179	謝惠珍	20,000
118	黃瑟瓊	20,000	149	劉金蘭	20,000	180	謝舒惠	80,000
119	黃裕峰	20,000	150	劉勇志	20,000	181	謝翡珍	20,000
120	黃堯崇	5,000	151	劉秋琴	5,000	182	謝鴻文	20,000
121	楊文澤	5,000	152	劉美足	5,000	183	羅香蘭	5,000

二、指定項目捐款

1、明道中學歲末聯歡晚會:總金額 \$ 290,000

序號	姓名	金額	序號	姓名	金額	序號	姓名	金額
1	王云汝	5,000	15	姚琦揚	5,000	29	楊麗娟	10,000
2	王韋彭	10,000	16	洪崑厚	10,000	30	趙榮	5,000
3	王琇治	20,000	17	紀丹惠	10,000	31	劉韋麟	5,000
4	王惠美	5,000	18	徐素蓮	5,000	32	潘慧津	5,000
5	王雅文	5,000	19	許世凱	10,000	33	蔡玉鈴	5,000
6	王稚富	10,000	20	郭秦玲	5,000	34	蔡美惠	10,000
7	吳生泉	5,000	21	郭雅秀	10,000	35	蔡苑宜	5,000
8	吳美玲	2,000	22	陳彥佑	5,000	36	鄭宜昌	5,000
9	李佩珍	10,000	23	陳盈達	5,000	37	鄭秋龍	10,000
10	阮春閔	10,000	24	陳美芬	5,000	38	謝佩君	5,000
11	阮淑惠	10,000	25	黃如貞	5,000	39	謝美滿	5,000
12	林守堂	20,000	26	黃奇川	5,000	40	謝舒惠	10,000
13	林江棟	3,000	27	黃致仰	5,000			
14	林玟均	5,000	28	楊淑惠	5,000			

2、105學年度新世紀青少年高峰論壇 \$ 50,000

序號	姓名	金額
1	王琇治	50,000

3、2017全球華文學生文學獎 \$ 500,000

序號	姓名	金額
1	王琇治	500,000

4、2017兩岸魔術方塊大賽 \$ 50,000

序號	姓名	金額
1	王琇治	50,000

4、國中部春之饗宴 \$ 100,000

序號	姓名	金額
1	劉素華	100,000

5、校務發展基金-天使守護-總金額 \$ 361,722

序號	姓名	金額	序號	姓名	金額
1	王琇治	81,560	4	彭淑燕	50,136
2	王琇治	74,080	5	林守堂	51,955
3	彭淑燕	52,905	6	林守堂	51,086

5、校務發展基金-總金額\$526,000

序號	姓名	金額	序號	姓名	金額
1	王琇治	60,000	8	黃堯崇	10,000
2	江秀滿	30,000	9	蔡鼎生	50,000
3	江宗佑	20,000	10	鄭秋龍	50,000
4	許世凱	150,000	11	姚琦揚	30,000
5	陳泳頤	50,000	12	胡湘寧	30,000
6	彭淑燕	10,000	13	阮春閔	6,000
7	黃致仰	20,000	14	朱勝任	10,000

6、校務發展基金-第29屆餐旅群畢業成果展總金額\$14,000

序號	姓名	金額	序號	姓名	金額
1	馬春華	5,000	3	黃秀姿	2,000
2	崔錦枝	5,000	4	賴世杰	2,000

7、明道文教基金會泰北志工-\$10,000

序號	姓名	金額
1	黃致仰	10,000

明道中學105學年度辦理班親會紀錄表(105.10.01~106.06.06)

班級	日期	班級	日期	班級	日期	班級	日期
國二17	10/01(六)	高二8	11/05(六)	綜三1	12/10(六)	餐三3	12/17(日)
國一9	10/01(六)	高三3	12/11(六)	綜三1	02/18(日)	商三2	12/17(日)
國二12	11/05(六)	高三7	12/11(六)	綜三2	02/18(日)	餐三1	12/24(日)
國一19	12/03(日)	高三1	12/03(日)	綜三3	02/18(日)	訊二2	03/04(六)
國三17	12/24(日)	高三9	12/10(日)	綜三4	02/18(日)	商三2	03/11(六)
國三20	12/23(六)	高三1	02/18(日)	綜一3	03/11(六)	商三1	05/20(六)
國三9	12/31(日)	高三2	02/18(日)	GCP1101	01/12(四)	商三2	05/20(六)
國三1	01/14(六)	高三3	02/18(日)	GCP1001	01/12(四)	資三1	05/20(六)
國三12	01/20(五)	高三4	02/18(日)	GCP702	02/23(四)	資三2	05/20(六)
國一13	01/22(日)	高三5	02/18(日)	GCP702	02/23(四)	英三1	05/20(六)
國二1	01/21(六)	高三6	02/18(日)	GCP801	03/03(五)	餐三1	05/20(六)
國三1	03/04(六)	高三7	02/18(日)			餐三2	05/20(六)
國二4	03/18(日)	高三8	02/18(日)			餐三3	05/20(六)
		高三9	02/18(日)			觀三1	05/20(六)
		高三10	02/18(日)			廣三1	05/20(六)
						廣三2	05/20(六)
						美三1	05/20(六)
						美三2	05/20(六)
						訊三1	05/20(六)
						訊三2	05/20(六)
						子三1	05/20(六)
						子三2	05/20(六)
國中部13場		高中部15場		綜高部 6場、國際部5場		高職部22場	