

明道中學家長會 105 學年度家長代表大會第一次會議 暨家長委員第一次會議議程

- 壹、日期：105 年 10 月 1 日（星期六）11:30~15:00
 貳、地點：明道中學明遠大樓一樓鐵梅廳、二樓福來廳
 參、與會人員：105 學年度各班家長代表
 肆、列席人員：校長、副校長、各處室主任及四部主任
 伍、家長代表大會第一次會議議程：

編號	時間	項目名稱	主持人	地點
1	11:30-11:45	報到/相見歡	幹事會	明遠二樓 福來廳
2	11:45-13:00	午餐	幹事會	
3	13:00-13:10	美音飛揚	成長團體合唱團	明遠一樓 鐵梅廳
4	13:10-13:20	表揚優良教師	幹事會	
5	13:20-13:30	主席/致歡迎詞	林守堂會長	
6	13:30-13:40	校長/校務發展報告	汪大久校長	
7	13:40-14:00	104 學年度家長會會務工作報告	林守堂會長	
8	14:00-14:20	提案討論— 1. 104 學年度家長會費決算 2. 104 學年度家委基金決算 3. 105 學年度家委基金預算 4. 請授權委員會議選派家長代表參加 學校法定應參與會議之人員	林守堂會長	
9	14:20-14:30	臨時動議	林守堂會長	
10	14:30-14:50	推舉作業—委員	幹事會	
11	14:50-15:00	主席結論	林守堂會長	
12	15:00~	散會		

陸、家長委員第一次會議議程：

編號	時間	項目名稱	主持人	地點
1	15:00-15:05	主席致詞(林守堂會長)	林守堂會長	明遠一樓 鐵梅廳
2	15:05-15:15	推舉作業—1. 常務委員 2. 會長、副會長		
3	15:15-15:25	提案討論— 1. 請選(推)本會 105 學年度家長會財務委員、監察委員 2. 會務行政人員聘任案。		
4	15:25-15:30	臨時動議		
5	15:30-15:35	主席結論		
6	15:35~	散會		

明道高級中學學生家長會組織章程

101.05.27 家長代表大會修訂

第一章 總則

第一條 本章程依據高級中學學生家長會設置辦法規定訂定之。

第二條 本校設置學生家長會(以下簡稱家長會)，以在學學生之家長為會員組織之，會址設於校內。

前項所稱家長，係指學生之父母或法定監護人。

本校應於每學年第一學期開學後三週內，將學生家長之相關資料送交家長會，以利會務運作。

第二章 組織

第三條 家長會設家長代表大會，家長代表應於每學年第一學期開學後由班級家長選出，每班 1-2 人。每學年得改選一次，連選得連任。每班之家長代表因故產生缺額時，得由班級補選之。因分組分流或其他班級異動而產生超額時，每班之家長代表人數不以 2 人為限。

第四條 家長會設家長委員會(以下簡稱委員會)，置委員，委員由家長代表大會就家長代表中推舉產生之，每學年改選一次，連選得連任。

本校在學學生若有特殊教育學生，則前項委員總額內至少 1 人需為特殊教育學生家長。

第五條 委員會設常務委員會，置常務委員，以不超過委員人數三分之一為原則，由委員推選之，每學年改選一次，連選得連任。

委員應就本校常務委員中選出 1 人為會長，每部每年級一位副會長為原則，會長、副會長每學年改選一次，連選得連任。

第三章 會議與任務

第六條 家長代表大會，每學年舉行二次，第一次應於第一學期開學之日起六週內舉行，由原任會長負責召集並擔任主席。第二次應於學年度結束前舉行，由會長召集並擔任主席。

家長代表大會得經委員會之決議或全體會員代表五分之一以上之請求，召開臨時會議，由會長召集並擔任主席。

家長代表大會會長因故未能召集時，由副會長召集並擔任主席，副會長因故未能召集時，由常務委員互推一人召集並擔任主席；以上人員均未能召

集時，由委員互推一人召集並擔任主席。

家長代表大會開會時，校長、本校行政主管及相關教職員應列席。

第七條 家長代表大會之任務如下：

- 一、提供本校教育活動改進建議事項。
- 二、審議家長會組織章程。
- 三、討論家長代表之建議事項。
- 四、審議委員會所提之會務計畫、會務報告及經費收支預、決算事項。
- 五、選舉、罷免委員會委員。
- 六、其他有關家長會事項。

第八條 委員會每學期至少開會一次，由會長召集並擔任主席。必要時由半數以上委員連署得召開委員會。

前項委員會會長因故未能召集時，由副會長召集並擔任主席，副會長均未能召集時，由常務委員互推一人召集並擔任主席；以上人員均未能召集時，由委員互推一人召集並擔任主席。

委員會開會時，校長、本校行政主管及相關教職員應列席。本校在學原住民學生超過五人時，應由原住民家長互推一人列席。

第九條 委員會之任務如下：

- 一、提供本校推展教育政策改進建議事項。
- 二、處理經常會務及家長代表大會決議事項。
- 三、研提會務計畫、會務報告及經費收支預、決算事項。
- 四、協助本校處理重大偶發事件及有關學校、教師、學生及家長間之爭議事項。
- 五、協助本校辦理親職教育及親師活動，促進家長之成長及親師合作關係。
- 六、選舉、罷免會長、副會長、常務委員。
- 七、依法推選家長代表家長會出席本校校務會議及校內外各種會議。
- 八、其他有關委員會事項。

第十條 常務委員會得由會長視需要召開之，並負責執行委員會經常性會務。

第十一條 家長代表大會應有家長代表三分之一以上出席，委員會或常務委員會應有委員過半數之出席始得開會；並均有出席人員過半數之通過始得決議。

家長代表、委員或常務委員不能出席時，得以書面委託其他家長代表、委員或常務委員行使其權利。但以接受一人委託為限。

第十二條 家長會置總幹事及職員各一人，由會長推薦人選，經委員會同意後，由

會長聘任之，辦理日常會務。

家長會聘顧問，由會長提名經委員會通過後聘任之，其人數不得超過委員人數之二分之一，以提供教育諮詢，協助本校發展。

第十三條 家長會每屆家長代表大會開會後一個月內，本校應將其會議紀錄及會長、副會長、常務委員、委員、顧問及職員名冊函報主管教育行政機關備查。

第四章 經費及會計

第十四條 家長會經費來源：

- 一、家長會費。
- 二、捐贈收入。
- 三、其他收入。

前項第一款家長會費之收取，以學生家長為單位，每學期收取一次。

但學生家庭清寒者免繳；收取金額依主管教育行政機關規定辦理。

第一項第二款捐贈收入，其以對外募捐方式辦理者，應經家長代表大會決議，並以自由捐獻方式為之。

第十五條 家長會費得委託本校代收，本校代收後應交家長會管理，於收取後二週內撥入第十七條之專戶，其支用由家長會自行辦理。

第十六條 家長會經費之運用，由委員會擬定計畫及預算，經家長代表大會審議通過後支用之。

第十七條 家長會經費應由會長及經管財務之職員至少一人共同具名，在金融機構設立專戶存儲。其收支應設立專帳處理。於每學期結束前，提請委員會審核，並於每學年結束前，提請家長代表大會審議，於會長改選後十日內應連同經費收支帳冊及憑證辦理移交。

第五章 附則

第十八條 家長會違反教育法令規定或有其他不當干預本校行政與人事等情事時，經中央主管教育行政機關認定後，視情節輕重予以協調、糾正，並限期改善。

第十九條 家長會或其會員協助本校推展教育貢獻卓著者，得由本校報請主管教育行政機關獎勵。

第二十條 本章程未規定事項，悉依相關法令規定辦理。

第二十一條 本章程經家長代表大會通過，報經主管教育行政機關備查後施行，修正時亦同。

明道高級中學家長會組織架構圖

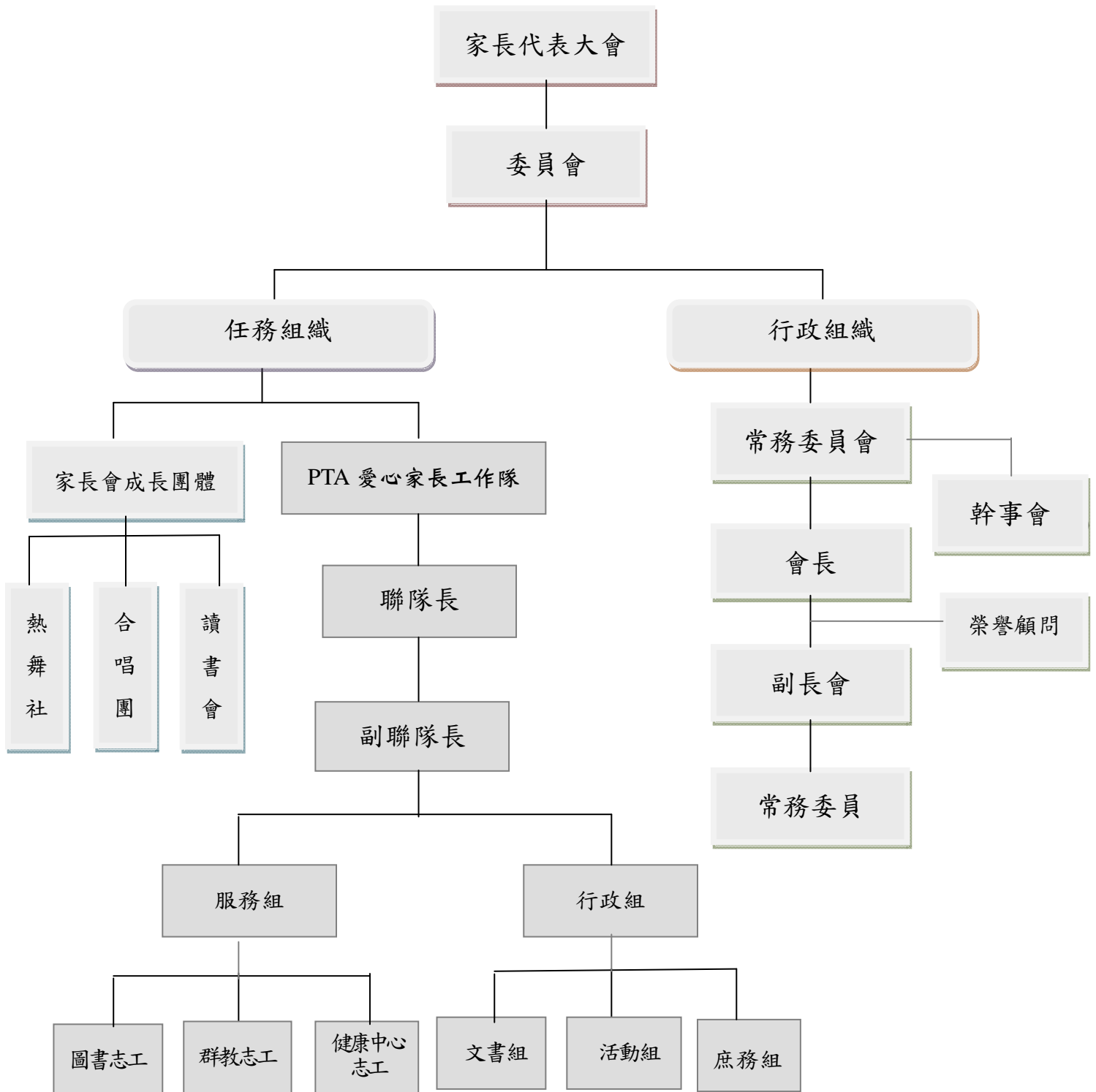

104 學年度家長會參與學校活動一覽表(104.8.1~105.7.31)

活動性質	時 間	活動項目	實施內容
家長集會	104/09/05	國一家長會	辦理聯合家長會，出刊親師講義，宣導明道辦學精神與教育理念，以及各部多元入學管道與輔導做法。分班家長會聯絡親師情誼，選舉班親會召集人及家長代表。
	104/09/05	高一家長會	
	104/09/06	職一家長會	
	105/03/05	國三家長會	
	104/09/06	綜一家長會	
	105/02/21	高三聯合班親會	
	105/06/18	國二家長會	
	105/06/18	高二及綜二家長會	
	105/06/19	職二家長會	
	105/05/21	綜三聯合班親會	
	104/10/08、105/05/28	家長代表大會	家長代表參加家長代表大會並從會議中選舉會長副會長及常務委員，會中審查家長會經費決算、概算。 舉辦委員會議頒贈家長委員證書暨研議會務。 辦理聯誼活動，聯繫家長代表、委員間情誼
	104/10/09	委員授證會議	
	104/11/05	一年級家長代表聯誼會	
	105/04/22	委員旅遊聯誼活動	
	104/09/17	常務委員會議(第一次)	
	104/12/04	常務委員會議(第二次)	
105/04/02	常務委員會議(第三次)	1. 審查家長會費及家委基金費決算，新學年度家長會費及家委基金預算編列。 2. 提案討論與決議	
105/05/19	常務委員會議(第四次)		
105/01/15	家長會歲末聯歡	家長會歲末祝福感恩聯歡	
參與學校 重要會議-1	104/08/19、105/01/13	性別平等委員會	參與會議，與師生共同探討學生服儀、獎懲、申訴及性平事件。
	105/01/15	學生獎懲委員會	
	105/01/14	生活教育推動委員會	
參與學校 重要會議-2	104/09/23、105/04/06	特教推行委員會議	家長會幹部參與會議
	105/01/18、105/04/06	生涯教育發展委員會	
	104/09/23、105/04/06	家庭教育委員會	
	105/05/11、105/04/06	健康檢查合作醫院說明會	
	105/01/15、105/05/26	學生獎懲委員會	
	104/08/14、105/01/12	代收代辦費審查會議	
	104/08/28	104(上)期初校務會議	
	105/01/20	104(上)期末校務會議	
	105/02/14	104(下)期初校務會議	
	105/06/30	104(下)期末校務會議	
	104/09/8-9	新生健康檢查	

活動性質	時間	活動項目	實施內容
PTA 支援 學校教育活動 家長成長團體	104/09/17、104/10/28	子宮頸癌疫苗施打	PTA 家長依照行事曆所規劃的工作協助國一國二學生群體、生命與環保及閱讀教育課程之實施，並協助學生各項健康檢查之進行與參與營養午餐便當社抽檢。 家長參與熱烈，並從中獲得成就與成長。
	105/04/22、105/04/25	營養午餐便當社預先訪視	
	104/10/14、104/12/01 105/01/19、105/03/30 105/05/04	營養午餐便當社抽檢	
	104/10/19~104/12/10	大師在明道展覽講解	
	104/12/21~104/12/23	社區關懷	
	104/09/15~104/10/06 每周二	國一、國二生命、群體教育課程	
	104/09/17~105/04/21 週四下午	國一閱讀課程	
	105/01/22、105/02/20 105/03/25	綜一沃土計畫閱讀課程	
	每日 2 梯次	圖書館志工	
	104/12/05	國一成團典禮	
	104/09/28~104/10/02	大學系列宣導講座	
	週二早上/一~五中午	支援健康中心	
	104/12/11~24	支援國二卓越成長營	
	105/03/13	支援國中部入學評量	
家長成長團體 敬師活動	每週五 10:25-12:00	合唱團	家長參與熱烈，並從中獲得成就與成長。
	每週五 10:25-12:00	熱舞社	
	每學期 2 次	讀書會	
敬師活動 親職教育講座	104/09/04	慶功宴	1. 應屆畢業生考學成績亮麗，親師同歡慶。 2. 感謝教師全年無休的辛勤與孜孜不倦地教誨孩子向上進取。
	104/09/24	敬師按摩樂	
	104/09/24	表揚資深教職員工同仁餐敘	
	104/09/25	教師節敬師茶會	
	104/09/28	教師節禮金	
	104 學年度	教師生日卡片暨禮券	
	105/01/20	致贈退休教職員工紀念禮物	
	105/01/20	贊助歲末聯歡餐費/摸彩禮品	家長會贊助歲末聯歡餐費及摸彩禮品
親職教育講座 學生教育	104/10/15	與孩子一起健康上網~談網路沉迷與因應	亞洲大學--柯慧貞副校長
	104/11/20	青少年行為問題的了解與處理	國軍桃園總醫院精神科臨床心理師--鍾世明老師
	105/04/14	經驗孩子的情緒	楊雅明臨床心理師
	105/05/06	從小建立孩子的 EQ 與魅力	饒夢霞副教授
學生教育	104/12/25、105/03/18	賀金榜題名包中活動 高級部三年級學生成年禮	家長會配合學校成年禮，為孩子們辦理一系列的感恩祝福活動

104 學年度家委基金贊助活動一覽表(104.8.1~105.7.31)

活動性質	時間	活動項目	實施內容
獎勵師生	104/10-105/04	國中明誠/明道/思源獎	獎勵師生優良表現
推動班親會	104 學年度 (104/10~105/05)	共 94 個班次辦理 (國中 28 場、高中 17 場、綜高 21 場、高職 17 場、國際部 11 場)	每班最多補助 2,000 元, 不限次數
急難救助	104/10-105/02	每年由學務處依學生需求申請獎助金	104 學年申請者 4 位
招生活動	104/10-105/02	合作學校締約活動	
贊助師生活動 與競賽 - 國中部	104/10/02	國中部導師經驗分享與升學會議	依照各部師生競賽或參與活動之需求, 提撥經費補助其車資、伙食、服裝費及培訓費等
	104/12/16	12 年國教適性輔導列車記者會	
	104/12/19	第十三屆 JHMC 數學競賽	
	105/01/24	2016 青少年數學國際城市邀請賽	
	105/03/30	國三學生參加科博館講座	
贊助師生活動 與競賽 - 高中部	104/11/14-15	外交小尖兵中部初賽	
	104/10/23	2015 濁水溪詩歌節比賽	
	104/12/27	2016ARML 美國地區高中數學聯賽台灣選拔賽	
	105/01/25-29	2016 台灣國際科展決賽	
	105/01/27-02/01	2016 年國際地理奧林匹亞選訓營	
贊助師生活動 與競賽 - 高職	105/04/28	全國技能技藝競賽	
	104/11/25~27	104 學年度工業類技藝競賽	
	104/12/01~03	104 學年度商業類技藝競賽	
贊助師生活動 與競賽- 綜合高中	104/10/31	學術盃體育競賽	
	104/11/14	綜高諮詢輔導訪視	
	105/06	綜一校外參訪	
贊助師生活動 與競賽 - 國際部	105/05	國際部學生競賽活動	
贊助校園 教育活動	104/12 105/04 105/05	祝福高三、綜三、國三、國際 901 及國際 1201 學生參加多元考試金榜題名-考試祝福筆	
	104/10/22	46 週年校慶校園演唱會	
	105/04/30	春之饗宴音樂會	
	105/05/23-28	校長盃高級部體育競賽	
	105/05/24	畢業舞會	
	105/05/27	藍韻國樂音樂會	

104學年度家長會會費決算表(104.08.01-105.07.31)

壹、104學年度家長會費收支決算

1. 104學年度累計可用經費：2,413,874元(請見下表總收入明細)
2. 104學年度支出(104.08.01-105.07.31)：1,100,945元
3. 104學年度決算餘額：**2,413,874-1,100,945=1,312,929元**

貳、104學年度學生家長會經費收支一覽表

一、總收入明細：2,413,874元

類別	科目	實際收入	備註
103結餘	103會費結轉	1,013,933	
104會費	104上學生代收代辦費	762,000	
	104上學生代收代辦費	-61,400	兄弟姐妹同校退費
	104下學生代收代辦費	759,400	
	104下學生代收代辦費	-61,200	兄弟姐妹同校退費
利息收入	104.12.21活儲存款利息	1,141	
		2,413,874	

二、支出明細：1,100,945元(104.08.01-105.07.31)

工作計劃	工作計劃項目	實際支出項目名稱	預算數	104.08.01-105.07.31				單位	說明：〈一〉計算過程概述〈二〉簡要計劃內容
				支出明細	小計	餘額	執行比列		
(一) 學生教育 10%	1.感恩祝福系列活動	成年禮成長的祝福 演出指導費暨補充保費	37,220	3,058	29,455	7,765	79.14%	輔導處	感恩祝福系列活動：37,220元 1.籌備會餐盒(高三、綜三、國三、國際部1201、國際部901導師暨三年級各班2位家長代表)16,000元 2.材料費(紅線、粉彩紙...等)4,000元 3.成年禮點心燈材料費(燭心+燭杯)=2,000元 4.成年禮成長的祝福演出指導費暨補充保費3,000×(1+2%)=3,060元 5.海報大圖輸出10張×190元=1,900元 6.感恩祝福活動費10,260元
		感恩祝福活動材料費		26,397					
	2.贊助校園教育活動	校長盃高級部體育競賽球衣補助 校長盃高級部體育競賽指導費 校長盃高級部體育競賽指導費雇主補充保費	98,280	84,000 14,000 267	98,267	13	99.99%	學務處	校長盃高級部體育競賽：98,280元 1.球衣補助6000元×14隊(7類×2隊)=84,000元 2.老師指導費暨補充保費(7類×2隊×1000元)×(1+2%)=14,280元
1家長會資料費		綜一親師講義31.5元*210本		6,615				綜高部	資料費總計：358,340元 1.親師講義8本=331,080元 (1.1)高一親師講義53元×500本=26,500元 (1.2)高二親師講義68元×500本=34,000元 (1.3)國一伴我成長手冊52元×1,020本=53,040元
		職一親師講義32.5元*950本		30,875				綜高部	
		國一伴我成長手冊38元*1010本		38,380				國中	

工作計劃	工作計劃項目	實際支出項目名稱	預算數	104.08.01-105.07.31				單位	說明：〈一〉計算過程概述〈二〉簡要計劃內容
				支出明細	小計	餘額	執行比列		
(二) 親師教育 35%	說明：親師講義 議定價格較原定 價格(\$50)為低	國三本固枝榮手冊34元*1010本	358,340	34,340	228,410	129,930	63.74%	國中部	(1.4)國二親師講義52元×1,010本=52,520元 (1.5)國三本固枝榮52元×1,010本=52,520元 (1.6)綜、職二升綜、職三親師講義(升學輔導)50元×1,000本=50,000元 (1.7)綜一親師講義(課程說明上)50元×250本=12,500元 (1.8)職一親師講義(課程說明上)50元×1,000本=50,000元 2.公文封信封(A4全彩120P)3元×8,500個=25,500元 3.聯合家長會位置圖海報大圖輸出8場次×2張×110元(A1)=1,760元
		年級家長會用信封袋		25,500				輔導處	
		國二親師講義		31,000				國中部	
		職二親師講義		25,620				綜高部	
		綜二親師講義		8,610				綜高部	
		高二親師講義		27,470				高中部	
	2.親職教育講座 說明：申請教育部國民及學前教育署家庭教育經費補助款(非常態性)	親職講座飲品	28,928	1,365	3,595	25,333	12.43%	輔導處	親職教育講座：28,928元 1.講師費4800×4場次=19,200元，補充保費19,200元×2%=384元 2.講師車馬費1800×4場次=7,200元，補充保費7,200元×2%=144元 3.其它費用2,000元(咖啡、茶包...) 本年度活動多支用教育部補助，家長會費使用比例較低。若加上教育部補助款申請教育部補助款-講師鐘點費(四場)19,200及申請教育部補助款-講師車馬費(三場)6,000，則執行率可達99.54%。
		饒夢霞老師車馬費		2,230					
		(申請教育部補助款-講師鐘點費(四場))		(19,200)					
		(申請教育部補助款-講師車馬費(三場))		(6,000)					
3.PTA業務	合唱團指導費黃以莉老師(二學期)	30,200	10,000	30,196	4	99.99%	文創處	PTA業務：30,200元 1.PTA餐敘10,000元×2場=20,000元 2.PTA合唱團初期末演出指導費及補充保費10,200元(學年) 二代健保補充保費10,000×2%=200元	
	合唱團指導費雇主補充保費		196						
	104上PTA志工期末餐會		10,000						
	104下PTA志工期末餐會		10,000						
(三) 親師活動 45%	1敬師活動	敬師茶會餐點	52,893	129,234	8,936	93.53%	文創處 人資處 總務處	敬師活動：138,170元 1.教職員工(含退休人員)生日禮物53,170元 卡片：8元×650張=5,200元(含退休人員) 禮券：100元×475張=47,500元 信封：120元 郵資：3.5元×100張=350元(退休人員) 2.敬師活動72,000元 (2.1)按摩樂12,000元(含啟明師生餐點費2000) (2.2)敬師茶會60,000元 3.教師活動費10,000元 4.其他庶務費3,000元	
		啟明師生敬師按摩樂	11,200						
		生日禮券、生日卡(含退休人員)、信封、郵資	65,141						
	2.教師節禮金	教師節敬師禮金500元*504人	255,000	252,000	252,000	3,000	98.82%	文創處	每人500元(於9/28 EDI匯款入個人帳戶)×510人(預估) (含教師、宿導、行政(含約雇)、外師、實習老師，兼課不發)
3.年級家長會	新生家長會(導師及行政人員)		61,972				各部提出	1.導師、行政人員事務津貼190,000元	

工作計劃	工作計劃項目	實際支出項目名稱	預算數	104.08.01-105.07.31				單位	說明：〈一〉計算過程概述〈二〉簡要計劃內容
				支出明細	小計	餘額	執行比列		
	行政人員工作費	聯合班親會(導師及行政人員)	193,800	74,595	162,674	31,126	83.94%	文創處	2.導師、行政人員事務津貼補充保費3,800元
		家長會(主管及行政人員)		26,107					
	4.年級家長會教職員便當	國中部家長會(籌備會)教職員便當	40,000	16,310	33,110	6,890	82.78%	各部提出	1.年級家長會籌備會教職員便當 2.年級家長會教職員便當
		高中部家長會(籌備會)教職員便當		3,430					
高職暨綜合高中部家長會(籌備會)教職員便當		13,370							
(四)家長會庶務費10%	1.家長會餐費	家長代表大會第一次會議餐費	65,000	30,000	60,130	4,870	92.51%	文創處	家長會餐費：65,000元 1.新生代表餐會30,000元(120人×250元) 2.家長代表大會餐費30,000元×1次=30,000元 3.家長代表大會合唱團便當2,500元×2次=5000元
		合唱團期初演出暨工作人員餐費		2,400					
		各部一年級家長代表聯誼餐費		25,000					
		第二次家代大會合唱團餐費		2,730					
	2.雜支	婚喪喜慶、慰問金	75,000	24,399	73,874	1,126	98.50%	文創處	雜支庶務費：75,000元 1.常務委員／委員當選證書52,000元(400元×130人) 2.家長會各項會議庶務費8,000元(花束、郵資、衛生紙、咖啡茶包、紙杯、大圖輸出等) 3.雜支(婚喪喜慶…) 15,000元
		104委員授證證書		39,015					
		庶務費(家代會花束、郵寄家長會訊郵資等)		10,460					
	總計			1,319,938	1,100,945	1,100,945	218,993	83.41%	

104學年度家長委員會基金決算表(104.10.01-105.09.30)

壹、104學年度家長委員會基金收支決算

1.104學年度累計可用經費（含103結餘+104常年會費）：

7,075,804+4,250,000(104.10.01-105.09.30會費收入)=**11,325,804**

2.104學年度支出（104.10.01-105.09.30）：**2,885,198元**

3.104學年度決算餘額：當年會費收入**4,250,000**-支出2,885,198=**1,364,802元**

4.家委基金決算餘額：**11,325,804-2,885,198=8,440,606元**

貳、104學年度家長委員會基金經費收支一覽表

一、可用經費明細：

類別	科目	收入明細
103結餘	103會費結轉	7,075,804
104常年會費	會費(104.10.01-105.09.20止)	4,250,000
104可用經費		11,325,804

二、支出明細：2,885,198元

類別	實際支出項目名稱	預算	104.10.01-105.05.20		105.05.21-105.09.30		支出	餘額	執行比例	說明：〈一〉計算過程概述〈二〉簡要計劃內容	
			支出明細	小計	支出明細	小計					
1.表揚教師傑出表現	表揚優良教師獎座	670,000	7,000	207,000		40,000	247,000	423,000	36.87%	一、各類大考績優（滿級分、榜首、滿分）導師相對獎金：650,000元 1.大學學測9人*50,000元=450,000元 2.四技二專統測5人*20000元=100,000元 3.12年國教導師適性輔導獎學金100,000元 二、表揚績優教師獎座20,000元(老師榮獲師鐸獎、弘道獎等)	教務處 家長會
	大學學力測驗成績卓越獎學金(4人*50,000)		200,000								
	105國中教育會考成績卓越獎學金(導師)(4人*10,000)				40,000						
2.敬師活動	資深優良教師餐會	120,000	20,000	70,000		50,000	120,000	0	100.00%	敬師活動費：120,000元 1.校慶資深敬師餐會20,000元 2.明道中學歲末聯歡餐會50,000元 3.明道中學慶功宴50,000元	校長室人 資處 總務處
	歲末聯歡晚會餐費		50,000								
	慶功宴				50,000						
	校外講師鐘點費(11場+3場)		40,800			22,827				教務處(含輔導處)教師研修：\$148,368元 1.校外講師鐘點費 \$102,400元	

類別	實際支出項目名稱	預算	104.10.01-105.05.20		105.05.21-105.09.30		支出	餘額	執行比例	說明：〈一〉計算過程概述〈二〉簡要計劃內容	
			支出明細	小計	支出明細	小計					
3.教師職能研修/活動	校內講師鐘點費(8場+1場)	148,368	5,005	55,280	611	25,348	80,628	67,740	54.34%	1,600元×2小時×16場×2學期=102,400元 2.校內講師鐘點費\$16,000元 400元×2節×10科×1場×2學期=16,000元 3.二代健保補充保費\$2,368元 校外講師鐘點費102,400元+校內講師鐘點費16,000元 =\$118,400元*0.02=2,368元 4.校外講師車馬費 \$25,600元 800元×2趟(來回)×8場×2學期=25,600元 5.雜支2000元 *優先使用優質化或其他補助款	輔導處 教務處
	講師交通費(7筆+1筆)		9,475		1,910						
4.退休人員獎勵金	104上退休人員紀念品(琉璃)-13人	45,000	15,000	15,000	24,000	24,000	39,000	6,000	86.67%	致贈退休人員禮品：45,000元，3,000元*估15人=45,000元 (每份6,000元，學校及家長會各支一半費用)	人資處 家長會
5.畢業生家長會長獎	畢業生家長會長獎-畢業生獎品	13,000	9,646	9,646	0	0	9,646	3,354	74.20%	畢業生家長會長獎：13,000元 (200元~250元禮品*全校三年級畢業班)	家長會
6.國中部明誠、明道、思源獎	思源獎評審費用	315,280	13,260	290,910		1,190	292,100	23,180	92.65%	依據國中部明誠、明道、思源獎實施辦法 一、思源獎初審分為二個階段合計14,280元。 1.第一階段初審要審核40份備審資料 評審費2,000元×5人=10,000元 2.第二階段初審要審核20份備審資料 評審費1,000元×4人=4,000元 3.補充保費：(10,000元+4,000元)×2%=280元 二、思源獎獎學金合計180,000元 1.高三有3人：2學期×10,000元×3人=60,000元 2.高二有3人：2學期×10,000元×3人=60,000元 3.高一有3人：2學期×10,000元×3人=60,000元 合計：60,000元+60,000元+60,000元=180,000元 三、明道獎5人：1學期×5,000元×5人=25,000元 四、明誠獎32人：1學期×3,000元×32人=96,000元 五、14,280元(評審費)+180,000元(思源獎)+25,000元(明道獎)+ 96,000元(明誠獎)=315,280元 說明：每班推舉2位代表，從明誠獎→明道獎→思源獎，共40位(不含GCP)，獎項不能重覆。	國中部 (高中部)
	評審餐點		2,650		1,190						
	思源獎獎學金(上、下學期)		160,000								
	明誠獎30人		90,000								
	明道獎5人		25,000								
7.學生活動發展基金-7-1國中部	競賽類(JHMC國中數學競賽等2筆)	60,000	17,740	51,175		2,053	53,228	6,772	88.71%	部別學生活動發展基金/國中部：60,000元 一、競賽類20,000元 各項競賽如：JHMC、全美中學數學AMC8、青少年數學國際城市邀請賽、希望杯數學競賽等學生競賽之帶隊費、補充保費、學生獎金、雜支等 二、學生活動發展38,000元 藍色動感樂團臨時性表演及因應其他學生臨時之活動費用，如交通費、帶隊費、評審費、設計獎金、補充保費、學生餐費、雜支等	國中部
	學生活動發展(國三學生參觀科博館等13筆)		30,783								
	教師研修相關費用		2,652		2,053						

類別	實際支出項目名稱	預算	104.10.01-105.05.20		105.05.21-105.09.30		支出	餘額	執行比例	說明：〈一〉計算過程概述〈二〉簡要計劃內容	
			支出明細	小計	支出明細	小計					
7.學生活動發展基金 -7-2高中部	競賽類(外交小尖兵、國際地理奧林匹亞選訓營、國際科展決賽等11筆)	60,000	23,722	30,262	20,338	25,977	56,239	3,761	93.73%	一、用於學生對外全國性決賽及代表學校大型競賽所需: 交通費、培訓費、住宿費、器材、耗材、餐費、獎勵及教師假日帶隊指導費...等補助。重要競賽種類包括: 1.數學類: TRML、AMC、希望盃、城市盃...等數學競賽、檢定約 6000元 2.語言類: 外交小尖兵、全國英語話劇...等大型競賽食宿、及競賽所需之各項耗材、器材設備約 26000元 3.自然科學類: 思源科技、智慧鐵人、學科能力競賽、奧林匹亞...等約6000元 4.其它代表學校對外的大型競賽約 6000元 二、教師、導師研修相關費用: 5000元 三、高中部學生校外研修、學習等相關費用: 5000元 四、大學宣導系列講座講師禮品6000元	高中部
	教師、導師研修相關費用		1,540		2,660						
	高中部學生校外研修、學習、指考祝福等相關費用		5,000		2,979						
7.學生活動發展基金 -7-3高職	家事類技藝競賽住宿費	60,000	1,400	59,356		0	59,356	644	98.93%	用於學生對外競賽所需: 交通費、住宿費、餐費、材料等。 1.全國技能競賽膳食費用-中區13,500元 2.全國技能競賽膳食費用-全國 12,500元 3.103學年度商業類科技藝競賽學生膳食補助 12,000元 4.103學年度工業類科技藝競賽學生膳食費用 12,000元 5.台灣區電腦化運動競技大賽及群科中心專題發表10,000元 6.其他競賽活動	高職部
	商業類科技藝競賽車馬費、住宿費		27,850								
	工業類科技藝競賽計程車資、慶功宴		12,137								
	工商業類科技藝競賽賽前會議		2,730								
	104技能技藝競賽餐費		15,239								
7.學生活動發展基金 -7-3綜合高中	學術盃體育競賽	30,000	1,648	4,359		25,640	29,999	1	100.00%	1.講座5000元(綜高學術學程講座--聯合班會，每學期至少舉行二場。因上、下學期講座多由林副校長及其他校內教師主講，故無動用基金。外聘講師，本學期邀請呂慶隆代表擔任講座主講，呂代表未收演講費，故暫時無動用。) 2.二年級大學參訪(成大)4000元(因今年南部登革熱疫情嚴重，故取消本學年之參訪活動。六月將改辦臺灣文學一賴和紀念館參訪活動，支用學生旅平險6,500) 3.學術盃競賽(自辦體育活動)4000元	綜高部
	車資(綜高諮詢訪視)		2,711								
	綜一校外參訪				6,244						
	國際志工鐘點費				16,306						
	抗震盃競賽-住宿費				3,090						
7.學生活動發展基金 -7-4國際部	獎品(禮卷)	25,000	10,000	10,000		9,760	19,760	5,240	79.04%	1.學生競賽 10,000元：國際部學生學生會(House學院)活動、才藝表演、拼字比賽、游藝學習甄選...等競賽活動費用。 2.ENO(環境線上組織) 15,000元：樹種、運樹車資、文宣製作印製、老師鐘點費、餐費、種樹耗材、雜支等相關費用。 依各單位之需求提出申請：272,008元	國際部
	國際部ENO及學生會活動文具				9,760						
7.學生活動發展基金 -7-5全校	假日各項競賽或研習活動之帶隊老師指導費(地理奧林匹亞等36筆)	272,008	95,547	180,940	35,947	41,745	222,685	49,323	81.87%	一、假日各項競賽或研習活動之帶隊老師指導費暨補充保費 81,600元 1.帶隊老師指導費80,000元 2.帶隊老師指導費補充保費80,000×2%=1,600元 二、國際競賽或活動旅費贊助100,000元 三、重點運動學校代表隊(籃球3、足球2、排球2)球衣補助 56,000元 四、數學科-校內數獨競賽6,528元 1. 數獨競賽監考費6,400元	各單位
	高中室內五人足球四強爭霸賽		10,000								
	重點運動學校代表隊球衣補助		56,000								
	小論文、讀書心得評審費		8,928		830						

類別	實際支出項目名稱	預算	104.10.01-105.05.20		105.05.21-105.09.30		支出	餘額	執行比例	說明：〈一〉計算過程概述〈二〉簡要計劃內容	
			支出明細	小計	支出明細	小計					
	第十二屆馬來西亞華文獨中科學營活動費		10,465							2. 雇主補充保費：6,400*2%=128元 五、讀書心得評審費14,280元(明道盃讀書心得寫作比賽上下學期國中、高中、綜高部7位評審，1000*7*2學期) 1.評審費14,000元 2.雇主補充保費280元	
	104下學生課外社團舉辦活動_班聯會飢餓12公益活動闖關獎品				4,968						
8.學生多元活動發展基金	Maker Faire Taipei 2016參展費	50,000	5,000	29,910		0	29,910	20,090	59.82%	跨部別學生所參加之校外活動	各單位
	Fab Lab Maker活動費(文宣、材料、手冊、布置費...)		24,910								
9.急難救助金補助	綜二1人*10000元 高三1人*20000元 綜三2人*20000元 職二1人*10000元 國一1人*10000元	100,000	70,000	70,000	30,000	30,000	100,000	0	100.00%	由學務處視實際需求申請	學務處
10.班親會補助	班親會補助(國中28、高中17、綜高21、高職17、國際11)	240,800	154,771	154,771	32,352	32,352	187,123	53,677	77.71%	班親會活動費暨老師工作費2,400元*100班=240,000元(班親會每次補助依收據實報實銷上限2,000元，不限次數，假日核發老師工作費400元) 老師工作費補充保費400元*100班*2%=800元較去年同時期，增加37場： 去年57場(國中33、高中16、高職4、國際4)；今年94場	家長會
11.贊助招生活動	慶豐收_校門口帆布輸出	400,000	20,937	190,415	19,000	64,000	254,415	145,585	63.60%	贊助學校各項招生活動：400,000元 一、表揚學生傑出表現、學生考學成績帆布製作50,000元 二、國中小合作學校合作學校活動100,000元 1.合作學校聯誼活動贈品 20,000元 2.合作學校聯誼活動餐敘 75,000元 3.合作學校聯誼活動雜項支出(文具、簽到本...)5,000元 三、策略聯盟學校交通支援 50,000元 四、考學績優廣告支出200,000元	教務處
	校門口優良事蹟帆布輸出		16,275								
	國小策略聯盟學校締約餐敘、禮品		76,447								
	FB招生媒體廣告		69,300								
	記者伴手禮		7,456								
	明倫堂的帆布輸出				45,000						
12.贊助校園教育活動	10/22校慶演唱會用_演出費	501,600	10,000	315,174		144,660	459,834	41,766	91.67%	1.國二春之饗宴音樂會=30,000元 2.國樂音樂會35,000元(燈光音響及錄影等費用共9萬，其餘由校本經費支應) 3.管樂音樂會45,000元(燈光音響、錄影及中興堂場地等費用共20萬，其餘由校本社團經費支應) 4.合唱團音樂會35,000元(燈光音響及錄影等費用共9萬，其餘由校本社團經費支應) 5.班聯會演唱會10,000元 6.中秋賞月活動50,000元 7.畢業班導師花束(校長、四部主任)20,000元 8.畢業週活動費50,000元 9.三年級包中活動費：64,600元(粽子及活動費..等) 10.三年級祝福活動費100,000元(場佈、致贈禮物、點心活動) 11.三年級多元考試祝福購置祝福筆62,000元(103年支出2670份)	學務處 國中 部 家長會 校友會
	三年級包中活動		59,810								
	2015春之饗宴音樂會		30,000								
	三年級考試(學測、統測、會考)祝福		96,370								
	三年級多元考試祝福購置祝福筆		43,494								
	2016藍韻音樂會_舞台燈光效果		35,000								
	畢業舞會活動用_燈光音響租借		40,500								
	畢業舞會活動用_花束				18,900						
	2016藍色管風琴音樂會_舞台燈光效果				45,000						
	2016世紀風華音樂會_舞台燈光效果				28,350						

類別	實際支出項目名稱	預算	104.10.01-105.05.20		105.05.21-105.09.30		支出	餘額	執行比例	說明：〈一〉計算過程概述〈二〉簡要計劃內容	
			支出明細	小計	支出明細	小計					
	中秋晚會食材				50,700					*23元=61,410元)	
	中秋晚會用免洗盤子、桌巾、塑膠袋				1,710						
13.家長會活動費	家長會歲末聯歡晚會	390,000	50,576	285,446		16,013	301,459	88,541	77.30%	一、家長會會議餐費70,000元 1.家代大會餐費30,000*1次=30,000元(150人@200) 2.家長會歲末聯歡晚會40,000*1次=40,000元(200人@200) 二、家長會會訊50,000元 三、家長會活動費270,000元 1.與校內主管旅遊活動費40,000元(含車資及餐費) 2.委員聯誼活動費30,000元(活動費及致贈禮物) 3.常務委員會、家長委員會餐會15,000元 4.PTA志工制服購置50,000元(僅添購新媽60位制服) 5.PTA旅遊33,000元*2場=66,000元 6.PTA旅遊保險費3,000*2場=6,000元 7.PTA雜支63,000元(包含及支援便當費、特殊訓活動費鐘點費、製作手提袋、紙杯、茶包、咖啡等)(今年未舉辦特殊訓及製作提袋)	家長會
	家長會會訊		36,750								
	委員旅遊		40,758								
	家代大會(常委會)餐費		37,040		2,880						
	PTA旅遊		59,340								
	PTA雜支-支援便當費、咖啡研習鐘點費		24,982		10,963						
	PTA制服(104新志工)		36,000								
	家代大會桌巾清洗				1,120						
	PTA雜支-志工識別證套				1,050						
14.家長會會務人事費用	家委基金-家長會會務人事費用	322,816	322,816	322,816	0	0	322,816	-	100.00%	1.薪資+雇主負擔勞健保 @22,358元(20,008工資+2,350勞健保)*12個月(104.10~105.9)=268,296元 說明：104.07.01最低工資為\$20,008元 2.年終獎金：20,008元*1.5個月=30,012元 3.績效獎金：20,008元*1個月=20,008元 4.暑輔3週4500元(預估)	薪資+雇主負擔勞健保金額學年度整筆匯入學校，由學校每月匯
總計		3,823,872	2,352,460	2,352,460	532,738	532,738	2,885,198	938,674			

明道中學105學年度工作計劃要項及經費概算表(一)例行、經常性

處室：文創處-家長委員會基金(105年10月-106年9月止)

單位：新台幣(元)

會計科目編號	會計科目	工作計劃項目	103年度概算數	103年度已執行數	104年度概算數	104年度已執行數	105年度概算數	說明： 〈一〉計算過程概述 〈二〉簡要計劃內容	部門別
51A3	家長委員會基金	1.表揚教師傑出表現	700,000	13,500	670,000	247,000	770,000	一、各類大考績優(滿級分、榜首、滿分)導師相對獎金：750,000元 1.大學學測(75級分) 9人*50,000元=450,000元 2.大學學測(74、73級分) 10人*10,000=100,000元 3.四技二專統測5人*20000元=100,000元 4.12年國教導師適性輔導獎學金100,000元 二、表揚績優教師獎座20,000元(老師榮獲師鐸獎、弘道獎等)	教務處 各單位
51A3	家長委員會基金	2.敬師活動	120,000	117,300	120,000	120,000	130,000	1.校慶資深敬師餐會30,000元 (因物價波動，建議調整為每人300元預算) 2.明道中學歲末聯歡餐會50,000元 3.明道中學慶功宴50,000元	人資處 校長室 總務處
51A3	家長委員會基金	3.教師職能研修/活動	109,200	102,773	148,368	80,628	146,669	1.鐘點費\$115,200元 (1)校外講師鐘點費1,600元×2小時×31場=99,200元 (2)校內講師鐘點費 400元×2小時×20場=16,000元 2.雜支、交通費\$29,200元 (1)車馬費(自行開車、列所得)1800元×2場=3,600元 (2)車資費(高鐵票、台鐵票) 800元×2趟(來回)×8場×2學期=25,600元 3.二代健保補充保費\$2,269元 (註:校外講師鐘點費99,200元+校內講師鐘點費16,000元+車馬費3,600元=\$118,800元×0.0191= 2,269元)	輔導處 教務處
51A3	家長委員會基金	4.退休人員獎勵金	75,000	31,622	45,000	39,000	54,000	致贈退休人員禮品：54,000元 3,000元*估18人=54,000元 (每份6,000元，學校及家長會各支一半費用)	人資處/ 家長會
51A3	家長委員會基金	5.畢業生家長會長獎	13,000	10,600	13,000	9,646	13,000	200元~250元禮品*全校三年級畢業班	家長會

會計科目編號	會計科目	工作計劃項目	103年度概算數	103年度已執行數	104年度概算數	104年度已執行數	105年度概算數	說明： 〈一〉計算過程概述 〈二〉簡要計劃內容	部門別
51A3	家長委員會基金	6.國中部 明誠、明道、思源獎	315,280	276,260	315,280	290,910	315,267	依據國中部明誠、明道、思源獎實施辦法 一、思源獎初審分為二個階段合計14,267元。 1.第一階段初審要審核40份備審資料 評審費2,000元×5人=10,000元 2.第二階段初審要審核20份備審資料 評審費1,000元×4人=4,000元 3.補充保費：(10,000元+4,000元)×1.91%=267元 二、思源獎獎學金合計180,000元 1.高三有3人：2學期×10,000元×3人=60,000元 2.高二有3人：2學期×10,000元×3人=60,000元 3.高一有3人：2學期×10,000元×3人=60,000元 合計：60,000元+60,000元+60,000元=180,000元 三、明道獎5人：1學期×5,000元×5人=25,000元 四、明誠獎32人：1學期×3,000元×32人=96,000元 五、14,267元(評審費)+180,000元(思源獎)+25,000元(明道獎)+96,000元(明誠獎)=315,267元 說明：每班推舉2位代表，從明誠獎→明道獎→思源獎，共40位(不含GCP)，獎項不能重覆。	國中部
51A3	家長委員會基金	7.學生活動發展基金 7-1國中部	60,000	54,892	60,000	53,228	60,000	一、競賽類25,000元 各項競賽如：JHMC、全美中學數學AMC8、青少年數學國際城市邀請賽、希望杯數學競賽等學生競賽之帶隊費、補充保費、學生獎金、雜支等 二、學生活動發展30,000元 藍色動感樂團臨時性表演及因應其他學生臨時之活動費用，如交通費、帶隊費、評審費、設計獎金、補充保費、學生餐費、雜支等 三、教師研修5,000元 因應教育政策法令更修，攸關全體學生權益，召開臨時教師研修會議。	國中部

會計科目編號	會計科目	工作計劃項目	103年度概算數	103年度已執行數	104年度概算數	104年度已執行數	105年度概算數	說明： 〈一〉計算過程概述 〈二〉簡要計劃內容	部門別
51A3	家長委員會基金	7.學生活動發展基金 7-2高中部	60,000	51,228	60,000	56,239	60,000	一、用於學生對外全國性決賽及代表學校大型競賽所需: 交通費、培訓費、住宿費、器材、耗材、餐費、獎勵及教師假日帶隊指導費...等補助。 重要競賽種類包括: 1.數學類: TRML、AMC、希望盃、城市盃...等數學競賽、檢定約6000元 2.語言類: 國語文競賽-詩詞吟唱...等; 英語文競賽-外交小尖兵、全國英語話劇...等大型競賽食宿、及競賽所需之各項耗材、器材設備約24000元 3.自然及社會科學類: 思源科技、智慧鐵人、學科能力競賽、奧林匹亞(自然類、地理)、科展、小論文...等約8000元 4.其它代表學校對外的大型競賽約6000元 二、教師、導師研修相關費用: 5000元 三、高中部學生校外研修、學習等相關費用: 5000元 四、辦理升學相關講座研習等相關費用: 6000元	高中部
51A3	家長委員會基金	7.學生活動發展基金 7-3高職	60,000	60,000	60,000	59,356	60,000	使用於學生(含教師)參加各項競賽所需之交通、食宿、材料、獎勵、教師指導、假日帶隊、...等費用。 1.105學年度工、商類科全國技藝競賽各項相關費用36000元 2.台灣區電腦化運動競技大賽及群科中心專題發表等相關費用10000元 3.其他競賽活動8000元 4.教師、導師研修相關費用6000元	綜高部
51A3	家長委員會基金	7.學生活動發展基金 7-4綜合高中		12,100	30,000	26,909	30,000	1.各項講座、研習費用6000元 2.各項競賽材料暨活動費用6000元 3.二、三年級大學參訪(成大)16000元 4.教師、導師研修相關費用2000元	綜高部
51A3	家長委員會基金	7.學生活動發展基金 7-5 國際部	25,000	24,100	25,000	20,000	25,000	(1)學生競賽10,000: 年度學生活動競賽/比賽等, 表現優良者, 購買禮券期末頒獎, 以茲鼓勵。 (2)ENO15,000: 暑期有相關ENO活動課程, 屆時會購買相關文宣文具等耗材。	國際部

會計科目編號	會計科目	工作計劃項目	103年度概算數	103年度已執行數	104年度概算數	104年度已執行數	105年度概算數	說明： 〈一〉計算過程概述 〈二〉簡要計劃內容	部門別
51A3	家長委員會基金	7.學生活動發展基金 7-6全校	272,008	186,966	272,008	222,685	263,358	一、假日各項競賽或研習活動之帶隊老師指導費暨補充保費87,643元 1.帶隊老師指導費86,000元 2.帶隊老師指導費補充保費86,000×1.91%=1,643元 二、國際競賽或活動旅費贊助100,000元 三、重點運動學校代表隊(籃球3、足球2、排球2)球衣補助56,000元 (說明：原籃3、足1、排1、田1，補助50,000元，103學年度足球增國男隊、排球增高女隊) 四、明道盃讀書心得評審費6115元(國中部學生比賽，上、下學期) 1.評審費6,000元 2.僱主補充保費115元 五、其他活動13,600元	學務處 教務處 綜高部 文創處
51A3	家長委員會基金	8.學生多元活動發展基金	50,000	42,227	50,000	29,910	290,000	新世紀青少年高峰論壇240,000，跨部別學生所參加之校外活動50000	學務處 文創處
51A3	家長委員會基金	9.急難救助金補助	100,000	100,000	100,000	100,000	100,000	由學務處視實際需求申請	學務處
51A3	家長委員會基金	10.班親會補助	240,800	186,086	240,800	187,123	240,764	1.班親會活動費暨老師工作費2,400元*100班=240,000元(班親會每次補助依收據實報實銷上限2,000元，假日核發老師工作費400元) 2.老師工作費補充保費400元*100班*1.91%=764元 學年各班申請不限次數	家長會
51A3	家長委員會基金	11.贊助招生活動	150,000	131,740	400,000	190,415	400,000	一、表揚學生傑出表現=50,000元 學生考學成績帆布製作 二、國中小合作學校合作學校活動=100,000元 1.合作學校聯誼活動贈品 20,000元 2.合作學校聯誼活動餐敘 75,000元 3.合作學校聯誼活動雜項支出(文具、簽到本…)5,000元 三、策略聯盟學校交通支援 50,000元 四、考學績優廣告支出200,000元	教務處

會計科目編號	會計科目	工作計劃項目	103年度概算數	103年度已執行數	104年度概算數	104年度已執行數	105年度概算數	說明： 〈一〉計算過程概述 〈二〉簡要計劃內容	部門別
51A3	家長委員會基金	12.贊助校園教育活動	479,600	459,038	501,600	463,424	511,600	1.國二春之饗宴音樂會=30,000元 2.國樂音樂會45,000元(燈光音響、錄影及中興堂場地等費用共9萬，其餘由校本社團經費支應) 3.管樂音樂會35,000元(燈光音響及錄影等費用共7萬，其餘由校本社團經費支應) 4.合唱團音樂會45,000元(燈光音響、錄影及中興堂場地等費用共9萬，其餘由校本社團經費支應) 5.班聯會演唱會10,000元 6.中秋賞月活動50,000元 7.畢業班導師花束(校長、四部主任)20,000元 8.畢業週活動費50,000元 9.三年級包中活動費：64,600元(粽子及活動費...等) 10.三年級祝福活動費100,000元(場佈、致贈禮物、點心活動)(104年支出96,370元) 11.三年級多元考試祝福購置祝福筆62,000元(104年支出2670份*23元=61,410元)	國中部 學務處 家長會 校友會 輔導處
51A3	家長委員會基金	13.家長會活動費	367,000	300,990	390,000	301,459	381,000	一、家長會會議餐費96,000元 1.家代大會餐費36,000*1次=36,000元(120人@300) 2.家長會歲末聯歡晚會60,000*1次=60,000元(200人@300) 二、家長會會訊35,000元 三、家長會活動費250,000元 1.與校內主管旅遊活動費40,000元(含車資及餐費) 2.委員聯誼活動費30,000元(活動費及致贈禮物) 3.常務委員會、家長委員會餐會15,000元 4.PTA志工制服購置40,000元 5.PTA旅遊33,000元*2場=66,000元 6.PTA旅遊保險費3,000*2場=6,000元 7.PTA雜支53,000元(包含及支援便當費、特殊訓活動費鐘點費、製作手提袋、文具等)	家長會

會計科目編號	會計科目	工作計劃項目	103年度概算數	103年度已執行數	104年度概算數	104年度已執行數	105年度概算數	說明： 〈一〉計算過程概述 〈二〉簡要計劃內容	部門別
51A3	家長委員會基金	14.家長會會務人事費用	313,590	313,590	322,816	322,816	322,564	1.薪資+雇主負擔勞健保 @22,337元(20,008工資+2,329勞健保)*12個月(105.10~106.9)=268,044元 說明：105.07.01最低工資為\$20,008元 2.年終獎金：20,008元*1.5個月=30,012元 3.績效獎金：20,008元*1個月=20,008元 4.暑輔3週4500元(預估)	家長會
51A3	家長委員會基金	15.預備金 當年度總收入的5%	125,000	0	160,000	0	160,000	當年度總收入的5%(預計收入3,200,000元)=160,000元	各單位
	合計		3,635,478	2,475,012	3,983,872	2,820,748	4,333,222		

104學年度家長委員會基金收入明細104.10.01-105.09.30

一、常年會費：\$4,250,000

編號	班級	家長姓名	金額	編號	班級	家長姓名	金額
1	國一1	賴建仲	5,000	35	國一16	廖庭輝	20,000
2	國一2	邱凱瑩	20,000	36	國一16	蔡婉如	3,000
3	國一2	洪崑厚	80,000	37	國一17	余積琨	3,000
4	國一2	洪崑厚	1,000	38	國一17	廖芳儀	5,000
5	國一3	吳俊衍	5,000	39	國一17	劉素華	5,000
6	國一3	吳俊衍	5,000	40	國一17	劉素華	5,000
7	國一3	吳美玲	5,000	41	國一17	廖淑華	5,000
8	國一4	連怡斌	20,000	42	國一17	李麗華	20,000
9	國一5	葉聖杰	3,000	43	國一18	趙靖蕙	20,000
10	國一5	宋麗菁	3,000	44	國一18	賴郁芬	5,000
11	國一5	賴淑娟	20,000	45	國一20	林宗德	5,000
12	國一6	林雅雯	5,000	46	國一20	陳湘宜	3,000
13	國一6	趙繁	40,000	47	國一20	林啟仁	5,000
14	國一7	林聰裕	7,000	48	國一20	林大傑	20,000
15	國一7	黃明美	5,000	49	國二2	邱瓊文	5,000
16	國一8	林柏君	5,000	50	國二3	陳盈達	5,000
17	國一8	謝佩君	20,000	51	國二3	鄭梅芬	20,000
18	國一9	張儷姻	5,000	52	國二4	黃堯崇	5,000
19	國一9	侯秉君	5,000	53	國二5	廖明麗	5,000
20	國一10	王杏枝	3,000	54	國二5	陳金良	5,000
21	國一10	徐素蓮	20,000	55	國二5	何鈺雯	5,000
22	國一10	劉秋琴	5,000	56	國二6	王稚富	100,000
23	國一10	林靜雯	3,000	57	國二6	王稚富	1,000
24	國一11	方潔茹	5,000	58	國二7	林秀婉	5,000
25	國一11	郭汝霖	5,000	59	國二8	黃裕峰	20,000
26	國一12	賴奇星	5,000	60	國二9	朱明茹	5,000
27	國一12	陳宏賓	3000	61	國二10	秦佩琳	5,000
28	國一13	黃雅芳	20,000	62	國二11	曾博修	20,000
29	國一13	童玉蘭	5,000	63	國二13	陳佩伶	20,000
30	國一14	朱挺儀	20,000	64	國二13	蕭明峯	20,000
31	國一14	陳禹彤	20,000	65	國二16	施勝誠	20,000
32	國一15	楊景謙	5,000	66	國二17	韋茂成	20,000
33	國一15	方建成	20,000	67	國二17	蔡苑宜	20,000
34	國一16	劉勇志	20,000	68	國二17	蔡宗霖	5,000

編號	班級	家長姓名	金額	編號	班級	家長姓名	金額
69	國二18	翁淑蕙	20,000	102	高一4	孫慧文	40,000
70	國二19	廖梅如	20,000	103	高一4	林富苓	40,000
71	國二19	王秀玉	20,000	104	高一5	李明利	20,000
72	國三1	藍麗秋	20,000	105	高一5	陳世儀	20,000
73	國三2	陳源達	20,000	106	高一6	蔡玲寬	20,000
74	國三3	楊麗娟	20,000	107	高一8	王韋彭	80,000
75	國三3	楊麗娟	80,000	108	高一8	王韋彭	1,000
76	國三6	楊淑惠	40,000	109	高一8	周榮哲	3,000
77	國三6	王雅文	40,000	110	高一8	張素莉	5,000
78	國三7	王秀梅	8,000	111	高一9	紀丹惠	50,000
79	國三7	陳源芳	20,000	112	高一9	郭秦玲	40,000
80	國三9	陳碧玲	20,000	113	高一10	莊淑玲	5,000
81	國三11	呂淑蘭	20,000	114	高一10	李香蓉	40,000
82	國三12	陳志潔	20,000	115	高二1	張鈺智	20,000
83	國三12	黃致仰	40,000	116	高二2	鄭宜昌	40,000
84	國三12	黃致仰	1,000	117	高二2	吳慧雯	20,000
85	國三13	李佩珍	40,000	118	高二3	劉益誠	10,000
86	國三13	陳美芬	40,000	119	高二3	詹靜姬	20,000
87	國三14	蔡麗珍	20,000	120	高二5	蔡玉玲	20,000
88	國三15	阮淑惠	80,000	121	高二6	陳昱君	20,000
89	國三16	張淑娟	20,000	122	高二6	郭雅秀	80,000
90	國三17	劉珮麟	20,000	123	高二8	林美妙	20,000
91	國三18	林宗明	5,000	124	高二9	朱世琦	40,000
92	國三18	廖梅如	5,000	125	高二10	雷巧華	20,000
93	高一1	李志恆	5,000	126	高三1	游淑芳	5,000
94	高一1	梁宏成	3,000	127	高三2	周立偉	20,000
95	高一1	林秀惠	5,000	128	高三4	劉金梅	5,000
96	高一1	王琇治	200,000	129	高三6	陳健一	80,000
97	高一2	余昭慧	20,000	130	高三6	林嫦蕙	40,000
98	高一3	王賢祥	5,000	131	高三6	李身慧	40,000
99	高一3	林靜芳	5,000	132	高三10	廖述榮	20,000
100	高一3	王賢祥	5,000	133	商一1	林綦嘉	5,000
101	高一3	張俊傑	3,000	134	商二2	姚琦揚	20,000

編號	班級	家長姓名	金額	編號	班級	家長姓名	金額
135	商二3	陳煥昌	5,000	168	子一1	楊芳嘉	20,000
136	綜一1	朱秀麗	5,000	169	子一1	王惠美	20,000
137	綜一2	歐佳琪	20,000	170	美一1	林秀玉	5,000
138	綜一2	陳麗妍	3,000	171	美一1	石啟川	5,000
139	綜一3	羅月妘	5,000	172	美一2	劉金燕	5,000
140	綜一3	吳淑儀	20,000	173	美一3	張惠民	5,000
141	綜一3	李純錦	5,000	174	訊一1	張怡文	3,000
142	綜一4	許世凱	40,000	175	訊一1	廖述煌	20,000
143	綜一4	洪班凱	20,000	176	訊一1	黃瑟瓊	20,000
144	綜二1	謝美滿	40,000	177	訊一2	李碧清	5,000
145	綜二3	林守堂	200,000	178	訊一3	林曼慈	5,000
146	綜二4	黃如貞	40,000	179	資一1	潘慧津	40,000
147	綜三18	鄭耀森	5,000	180	廣二2	謝舒惠	80,000
148	綜三20	唐英智	5,000	181	子二2	楊修聖	5,000
149	綜三20	吳姿儀	40,000	182	美二2	王云汝	40,000
150	綜三21	梁瑞婉	40,000	183	美二2	李佩遠	3,000
151	綜三23	林秀彥	20,000	184	訊二1	吳桂元	40,000
152	綜三24	王心怡	100,000	185	訊二2	吳政和	40,000
153	綜三26	黃俊銘	40,000	186	資二2	江文德	5,000
154	綜三26	黃俊銘	40,000	187	國際901	曹金耀	5,000
155	綜三29	陳信夫	20,000	188	國際1201	陳雪源	20,000
156	廣一1	洪宗盛	5,000	189	國際701	黃奇川	40,000
157	廣一1	謝麗村	20,000	190	國際701	藍正雄	100,000
158	餐一1	黃貴美	3,000	191	國際801	劉佳琳	40,000
159	餐一1	鄭秋龍	80,000	192	國際801	黃文彬	40,000
160	餐一1	鄭秋龍	1,000	193	國際901	阮春閔	80,000
161	餐一1	陳健弘	40,000				
162	餐一2	俞克元	5,000				
163	餐一3	董惟宣	5,000				
164	餐一3	許秀芬	5,000				
165	餐一3	馬春華	5,000				
166	觀一1	余家寧	5,000				
167	觀一1	謝惠珍	20,000				

說明：以上所列为104學年度捐款，105學年度職務捐，將列在五月份會議手冊中，謝謝！

二、指定項目捐款

1、明道中學歲末聯歡晚會:總金額 \$ 27,5000

序號	姓名	金額	序號	姓名	金額	序號	姓名
1	王琇治	20,000	13	朱世琦	5,000	25	孫慧文
2	林守堂	20,000	14	王稚富	10,000	26	紀丹惠
3	王心怡	20,000	15	洪崑厚	10,000	27	李身慧
4	阮淑惠	10,000	16	潘慧津	5,000	28	王雅文
5	謝舒惠	10,000	17	王云汝	5,000	29	吳姿儀
6	阮春閔	10,000	18	楊麗娟	10,000	30	梁瑞婉
7	陳健一	10,000	19	王韋彭	10,000	31	林嫦蕙
8	郭雅秀	10,000	20	鄭秋龍	10,000	32	趙繁常
9	許世凱	10,000	21	陳美芬	5,000	33	吳桂元
10	黃俊銘	5,000	22	陳健宏	5,000	34	郭秦玲
11	黃致仰	5,000	23	楊淑惠	5,000	35	李佩珍
12	謝美滿	5,000	24	黃如貞	5,000		

2、104學年度新世紀青少年高峰論壇 \$ 50,000

序號	姓名	金額
1	王琇治	50,000

3、34屆全球華文學生文學獎 \$ 500,000

序號	姓名	金額
1	王琇治	500,000

4、校務發展基金-指定捐款(守護天使)-總金額 \$ 562,233

序號	姓名	金額	序號	姓名	金額
1	王琇治	86843	6	彭淑燕	52905
2	王琇治	74292	7	林守堂	56739
3	王琇治	81560	8	林守堂	50600
4	彭淑燕	56739	9	林守堂	51955
5	彭淑燕	50600			

5、校務發展基金-指定用途(國手培訓)-總金額\$408,600

序號	姓名	金額	序號	姓名	金額
1	紀丹惠	50,000	6	鄭秋龍	50,000
2	阮春閔	18,000	7	許世凱	15,600
3	劉素華	100,000	8	姚琦揚	30,000
4	劉素華	100,000	9	余昭慧	20,000
5	石啟川	5,000	10	蕭明峯	20,000

5、校務發展基金-指定用途(餐飲科國手基金)-總金額205000

序號	姓名	金額	序號	姓名	金額
1	林守堂	10,000	10	謝舒惠	10,000
2	吳品萱	10,000	11	阮淑惠	10,000
3	王韋彭	10,000	12	王琇治	20,000
4	王稚富	10,000	13	徐素蓮	15,000
5	阮春閔	10,000	14	林美妙	5,000
6	鄭秋龍	10,000	15	蔡玉鈴	10,000
7	彭淑燕	50,000	16	溫淑玲	5,000
8	楊麗娟	10,000	17	黃致仰	10,000

三、家長會PTA之愛捐款自101年4月25日起捐款至103年9月30日決算餘額 \$ 301,603元。
103年10月1日至104年4月30日止捐款收入為 \$ 27,000元。至目前結餘 \$ 338,603元。

編號	班級	家長姓名	金額
1	國三12	黃致仰	10,000

明道中學104、105學年度辦理班親會紀錄表(104.10.01~105.09.30)

班級	日期	班級	日期	班級	日期	班級	日期
國二3	104.10.30	高二7	104.09.26	綜三22	105.05.21	國際901	104.10.16
國一11	104.11.14	高二3	104.09.26	綜三23	105.05.21	國際1101	104.11.16
國三6	104.11.21	高三3	104.11.14	綜三24	105.05.21	國際901	104.12.13
國二16	104.12.04	高三6	104.12.10	綜三26	105.05.21	國際801	104.12.19
國三1	104.12.12	高三1	105.02.21	綜三27	105.05.21	國際701	104.12.25
國三18	104.12.12	高三2	105.02.21	綜三28	105.05.21	國際801	105.01.24
國三4	104.12.12	高三3	105.02.21	綜三29	105.05.21	國際801	105.05.11
國三17	104.12.12	高三4	105.02.21	綜三30	105.05.21	國際701	105.05.16
國三7	104.12.12	高三5	105.02.21	綜三31	105.05.21	國際701	105.09.01
國三2	104.12.19	高三6	105.02.21	綜三32	105.05.21	國際701	105.09.01
國三8	104.12.19	高三7	105.02.21	商一1	104.03.14	國際901	105.09.01
國一19	104.12.19	高三8	105.02.21	商二1	104.10.17		
國三11	104.12.19	高三9	105.02.21	資二2	104.10.17		
國三13	104.12.19	高三10	105.02.21	資二1	104.10.17		
國三15	104.12.26	高三11	105.02.21	訊二1	104.11.08		
國二17	104.12.26	高三12	105.02.21	觀二1	104.10.24		
國三9	104.12.26	高三13	105.02.21	餐二2	104.10.31		
國二12	104.12.31	綜二4	104.10.31	訊一2	104.11.01		
國三15	105.01.21	綜二1	104.11.14	美二2	104.11.21		
國三13	105.03.03	綜二2	104.11.14	美二1	104.12.06		
國三17	105.03.05	綜二1	104.12.26	子二1	104.12.12		
國三11	105.03.06	綜一1	105.01.07	餐二3	104.12.12		
國一19	105.03.13	綜三16	105.05.21	英二1	104.12.12		
國二4	105.03.12	綜三17	105.05.21	訊二2	104.12.21		
國三13	105.03.18	綜三18	105.05.21	餐一2	104.12.26		
國一6	105.04.24	綜三19	105.05.21	餐二1	104.12.27		
國二4	105.08.13	綜三20	105.05.21	子二2	104.12.29		
國二6	105.08.20	綜三21	105.05.21				
國中部共 28 場		高中部共 17 場		綜合高中共21場 高職共 17場		國際部共 11場	