

104 學年度

家長代表大會

第二次會議

明道中學家長會

105 年 5 月 28 日

明遠大樓鐵梅廳

<http://www.mingdao.edu.tw>
<http://www.mingdao.edu.tw/parent>



目 錄



| | |
|---------------------------------|----|
| 1. 104 學年度家長代表大會第二次會議議程 | 1 |
| 2. 明道中學學生家長會組織章程..... | 2 |
| 3. 明道中學學生家長會組織架構圖..... | 5 |
| 4. 104 學年度家長會參與學校活動一覽表..... | 6 |
| 5. 104 學年度家委基金贊助活動一覽表..... | 8 |
| 6. 104 學年度家長會會費決算表..... | 9 |
| 7. 104 學年度家長會會費預算表..... | 12 |
| 8. 104 學年度家長委員會基金決算表..... | 15 |
| 9. 104 學年度家長委員會基金/常年會費收入明細..... | 20 |
| 10. 104 學年度辦理班親會紀錄一覽表..... | 24 |

明道中學家長會 104 學年度家長代表大會

第二次會議議程

壹、日期：105 年 5 月 28 日（星期六）11:30~15:20

貳、地點：明道中學明遠大樓一樓鐵梅廳、二樓福來廳

參、與會人員：104 學年度各部一二三年級各班家長代表

肆、列席人員：校長、副校長、各部主任及各處室主任

伍、會議議程：

| 編號 | 時間 | 項目名稱 | 主持人 | 地點 |
|----|-------------|--|-----------------|-------------|
| 1 | 11:30-11:45 | 報到/相見歡 | 幹事會 | 明遠二樓 福來廳 |
| 2 | 11:45-13:00 | 自助餐會 | 幹事會 | |
| 3 | 13:00-13:10 | 美音飛揚 | 成長團體合唱團 | 明遠一樓 鐵梅廳 |
| 4 | 13:10-13:20 | 主席/致歡迎詞 | 林守堂會長 | |
| 5 | 13:20-13:45 | 校長/校務發展報告 | 汪大久校長 | |
| 6 | 13:45-14:00 | 104 學年度家長會會務報告 | 林守堂會長 | |
| 7 | 14:00-14:10 | PTA 成果報告 | 林美妙聯隊長 | |
| 8 | 14:10-14:40 | 提案討論— 1.104 學年度家長會費決算 2.105 學年度家長會費預算 3.104 學年度家委基金決算 | 林守堂會長 阮春閔副會長 | |
| 9 | 14:40-15:10 | 臨時動議 | 林守堂會長 | |
| 10 | 15:10-15:20 | 主席結論 | 林守堂會長 | |
| 11 | 15:20~ | 散會 | | |

明道高級中學學生家長會組織章程

101.05.27 家長代表大會修訂

第一章 總則

第一條 本章程依據高級中學學生家長會設置辦法規定訂定之。

第二條 本校設置學生家長會(以下簡稱家長會)，以在學學生之家長為會員組織之，會址設於校內。

前項所稱家長，係指學生之父母或法定監護人。

本校應於每學年第一學期開學後三週內，將學生家長之相關資料送交家長會，以利會務運作。

第二章 組織

第三條 家長會設家長代表大會，家長代表應於每學年第一學期開學後由班級家長選出，每班 1-2 人。每學年得改選一次，連選得連任。每班之家長代表因故產生缺額時，得由班級補選之。因分組分流或其他班級異動而產生超額時，每班之家長代表人數不以 2 人為限。

第四條 家長會設家長委員會(以下簡稱委員會)，置委員，委員由家長代表大會就家長代表中推舉產生之，每學年改選一次，連選得連任。

本校在學學生若有特殊教育學生，則前項委員總額內至少 1 人需為特殊教育學生家長。

第五條 委員會設常務委員會，置常務委員，以不超過委員人數三分之一為原則，由委員推選之，每學年改選一次，連選得連任。

委員應就本校常務委員中選出 1 人為會長，每部每年級一位副會長為原則，會長、副會長每學年改選一次，連選得連任。

第三章 會議與任務

第六條 家長代表大會，每學年舉行二次，第一次應於第一學期開學之日起六週內舉行，由原任會長負責召集並擔任主席。第二次應於學年度結束前舉行，由會長召集並擔任主席。

家長代表大會得經委員會之決議或全體會員代表五分之一以上之請求，召開臨時會議，由會長召集並擔任主席。

家長代表大會會長因故未能召集時，由副會長召集並擔任主席，副會長因故未能召集時，由常務委員互推一人召集並擔任主席；以上人員均未能召

集時，由委員互推一人召集並擔任主席。

家長代表大會開會時，校長、本校行政主管及相關教職員應列席。

第七條 家長代表大會之任務如下：

- 一、提供本校教育活動改進建議事項。
- 二、審議家長會組織章程。
- 三、討論家長代表之建議事項。
- 四、審議委員會所提之會務計畫、會務報告及經費收支預、決算事項。
- 五、選舉、罷免委員會委員。
- 六、其他有關家長會事項。

第八條 委員會每學期至少開會一次，由會長召集並擔任主席。必要時由半數以上委員連署得召開委員會。

前項委員會會長因故未能召集時，由副會長召集並擔任主席，副會長均未能召集時，由常務委員互推一人召集並擔任主席；以上人員均未能召集時，由委員互推一人召集並擔任主席。

委員會開會時，校長、本校行政主管及相關教職員應列席。本校在學原住民學生超過五人時，應由原住民家長互推一人列席。

第九條 委員會之任務如下：

- 一、提供本校推展教育政策改進建議事項。
- 二、處理經常會務及家長代表大會決議事項。
- 三、研提會務計畫、會務報告及經費收支預、決算事項。
- 四、協助本校處理重大偶發事件及有關學校、教師、學生及家長間之爭議事項。
- 五、協助本校辦理親職教育及親師活動，促進家長之成長及親師合作關係。
- 六、選舉、罷免會長、副會長、常務委員。
- 七、依法推選家長代表家長會出席本校校務會議及校內外各種會議。
- 八、其他有關委員會事項。

第十條 常務委員會得由會長視需要召開之，並負責執行委員會經常性會務。

第十一條 家長代表大會應有家長代表三分之一以上出席，委員會或常務委員會應有委員過半數之出席始得開會；並均有出席人員過半數之通過始得決議。

家長代表、委員或常務委員不能出席時，得以書面委託其他家長代表、委員或常務委員行使其權利。但以接受一人委託為限。

第十二條 家長會置總幹事及職員各一人，由會長推薦人選，經委員會同意後，由

會長聘任之，辦理日常會務。

家長會聘顧問，由會長提名經委員會通過後聘任之，其人數不得超過委員人數之二分之一，以提供教育諮詢，協助本校發展。

第十三條 家長會每屆家長代表大會開會後一個月內，本校應將其會議紀錄及會長、副會長、常務委員、委員、顧問及職員名冊函報主管教育行政機關備查。

第四章 經費及會計

第十四條 家長會經費來源：

- 一、家長會費。
- 二、捐贈收入。
- 三、其他收入。

前項第一款家長會費之收取，以學生家長為單位，每學期收取一次。

但學生家庭清寒者免繳；收取金額依主管教育行政機關規定辦理。

第一項第二款捐贈收入，其以對外募捐方式辦理者，應經家長代表大會決議，並以自由捐獻方式為之。

第十五條 家長會費得委託本校代收，本校代收後應交家長會管理，於收取後二週內撥入第十七條之專戶，其支用由家長會自行辦理。

第十六條 家長會經費之運用，由委員會擬定計畫及預算，經家長代表大會審議通過後支用之。

第十七條 家長會經費應由會長及經管財務之職員至少一人共同具名，在金融機構設立專戶存儲。其收支應設立專帳處理。於每學期結束前，提請委員會審核，並於每學年結束前，提請家長代表大會審議，於會長改選後十日內應連同經費收支帳冊及憑證辦理移交。

第五章 附則

第十八條 家長會違反教育法令規定或有其他不當干預本校行政與人事等情事時，經中央主管教育行政機關認定後，視情節輕重予以協調、糾正，並限期改善。

第十九條 家長會或其會員協助本校推展教育貢獻卓著者，得由本校報請主管教育行政機關獎勵。

第二十條 本章程未規定事項，悉依相關法令規定辦理。

第二十一條 本章程經家長代表大會通過，報經主管教育行政機關備查後施行，修正時亦同。

明道高級中學家長會組織架構圖

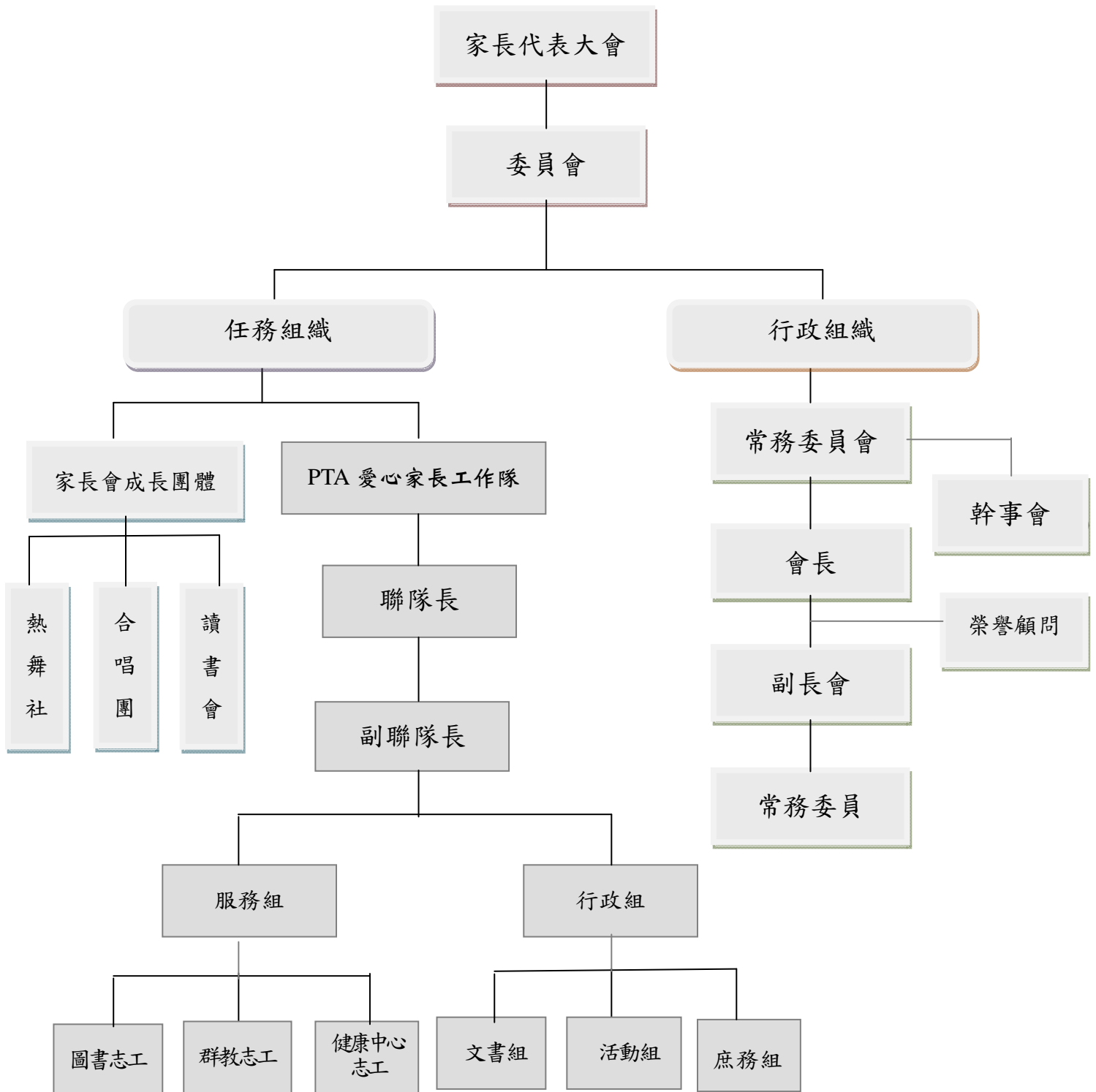

104 學年度家長會參與學校活動一覽表(104.8.1~105.5.28)

| 活動性質 | 時 間 | 活動項目 | 實施內容 |
|------------|---------------------|---|--|
| 家長集會 | 104/09/05 | 國一家長會 | 辦理聯合家長會，出刊親師講義，宣導明道辦學精神與教育理念，以及各部多元入學管道與輔導做法。分班家長會聯絡親師情誼，選舉班親會召集人及家長代表。 |
| | 104/09/05 | 高一家長會 | |
| | 104/09/06 | 職一家長會 | |
| | 105/03/05 | 國三家長會 | |
| | 104/09/06 | 綜一家長會 | |
| | 105/02/21 | 高三聯合班親會 | |
| | 105/06/18 | 國二家長會 | |
| | 105/06/18 | 高二及綜二家長會 | |
| | 105/06/19 | 職二家長會 | |
| | 105/05/21 | 綜三聯合班親會 | |
| | 104/10/08、105/05/28 | 家長代表大會 | 家長代表參加家長代表大會並從會議中選舉會長副會長及常務委員，會中審查家長會經費決算、概算。 舉辦委員會議頒贈家長委員證書暨研議會務。 辦理聯誼活動，聯繫家長代表、委員間情誼 |
| | 104/10/09 | 委員授證會議 | |
| | 104/11/05 | 一年級家長代表聯誼會 | |
| | 105/04/22 | 委員旅遊聯誼活動 | |
| | 104/09/17 | 常務委員會議(第一次) | |
| | 104/12/04 | 常務委員會議(第二次) | |
| 105/04/02 | 常務委員會議(第三次) | 1. 審查家長會費及家委基金決算，新學年度家長會費及家委基金預算編列。 2. 提案討論與決議 | |
| 105/05/19 | 常務委員會議(第四次) | | |
| 105/01/15 | 家長會歲末聯歡 | 家長會歲末祝福感恩聯歡 | |
| 參與學校重要會議-1 | 104/08/19、105/01/13 | 性別平等委員會 | 參與會議，與師生共同探討學生服儀、獎懲、申訴及性平事件。 |
| | 105/01/15 | 學生獎懲委員會 | |
| | 105/01/14 | 生活教育推動委員會 | |
| 參與學校重要會議-2 | 104/09/23、105/04/06 | 特教推行委員會議 | 家長會幹部參與會議 |
| | 105/01/18、105/04/06 | 生涯教育發展委員會 | |
| | 104/09/23、105/04/06 | 家庭教育委員會 | |
| | 105/05/11、105/04/06 | 健康檢查合作醫院說明會 | |
| | 105/01/15、105/05/26 | 學生獎懲委員會 | |
| | 104/08/14、105/01/12 | 代收代辦費審查會議 | |
| | 104/08/28 | 104(上)期初校務會議 | |
| | 105/01/20 | 104(上)期末校務會議 | |
| | 105/02/14 | 104(下)期初校務會議 | |
| | 105/06/30 | 104(下)期末校務會議 | |
| | 104/09/8-9 | 新生健康檢查 | |

| 活動性質 | 時間 | 活動項目 | 實施內容 |
|----------------------------|---|--------------------------|---|
| PTA 支援 學校教育活動 家長成長團體 | 104/09/17、104/10/28 | 子宮頸癌疫苗施打 | PTA 家長依照行事曆所規劃的工作協助國一國二學生群體、生命與環保及閱讀教育課程之實施，並協助學生各項健康檢查之進行與參與營養午餐便當社抽檢。 家長參與熱烈，並從中獲得成就與成長。 |
| | 105/04/22、105/04/25 | 營養午餐便當社預先訪視 | |
| | 104/10/14、104/12/01 105/01/19、105/03/30 105/05/04 | 營養午餐便當社抽檢 | |
| | 104/10/19~104/12/10 | 大師在明道展覽講解 | |
| | 104/12/21~104/12/23 | 社區關懷 | |
| | 104/09/15~104/10/06 每周二 | 國一、國二生命、群體教育課程 | |
| | 104/09/17~105/04/21 週四下午 | 國一閱讀課程 | |
| | 105/01/22、105/02/20 105/03/25 | 綜一沃土計畫閱讀課程 | |
| | 每日 2 梯次 | 圖書館志工 | |
| | 104/12/05 | 國一成團典禮 | |
| | 104/09/28~104/10/02 | 大學系列宣導講座 | |
| | 週二早上/一~五中午 | 支援健康中心 | |
| | 104/12/11~24 | 支援國二卓越成長營 | |
| | 105/03/13 | 支援國中部入學評量 | |
| 家長成長團體 敬師活動 | 每週五 10:25-12:00 | 合唱團 | 家長參與熱烈，並從中獲得成就與成長。 |
| | 每週五 10:25-12:00 | 熱舞社 | |
| | 每學期 2 次 | 讀書會 | |
| 敬師活動 親職教育講座 | 104/09/04 | 慶功宴 | 1. 應屆畢業生考學成績亮麗，親師同歡慶。 2. 感謝教師全年無休的辛勤與孜孜不倦地教誨孩子向上進取。 |
| | 104/09/24 | 敬師按摩樂 | |
| | 104/09/24 | 表揚資深教職員工同仁餐敘 | |
| | 104/09/25 | 教師節敬師茶會 | |
| | 104/09/28 | 教師節禮金 | |
| | 104 學年度 | 教師生日卡片暨禮券 | |
| | 105/01/20 | 致贈退休教職員工紀念禮物 | |
| | 105/01/20 | 贊助歲末聯歡餐費/摸彩禮品 | 家長會贊助歲末聯歡餐費及摸彩禮品 |
| 親職教育講座 學生教育 | 104/10/15 | 與孩子一起健康上網~談網路沉迷與因應 | 亞洲大學--柯慧貞副校長 |
| | 104/11/20 | 青少年行為問題的了解與處理 | 國軍桃園總醫院精神科臨床心理師--鍾世明老師 |
| | 105/04/14 | 經驗孩子的情緒 | 楊雅明臨床心理師 |
| | 105/05/06 | 從小建立孩子的 EQ 與魅力 | 饒夢霞副教授 |
| 學生教育 | 104/12/25、105/03/18 | 賀金榜題名包中活動 高級部三年級學生成年禮 | 家長會配合學校成年禮，為孩子們辦理一系列的感恩祝福活動 |

104 學年度家委基金贊助活動一覽表(104.8.1~105.5.28)

| 活動性質 | 時間 | 活動項目 | 實施內容 |
|------------------------|----------------------------|---|---|
| 獎勵師生 | 104/10-105/04 | 國中明誠/明道/思源獎 | 獎勵師生優良表現 |
| 推動班親會 | 104 學年度 (104/10~105/05) | 共 73 個班次辦理 (國中 26 場、高中 17 場、綜高 3 場、高職 19 場、國際部 8 場) | 每班最多補助 2,000 元, 不限次數 |
| 急難救助 | 104/10-105/02 | 每年由學務處依學生需求申請獎助金 | 104 學年申請者 4 位 |
| 招生活動 | 104/10-105/02 | 合作學校締約活動 | |
| 贊助師生活動 與競賽 - 國中部 | 104/10/02 | 國中部導師經驗分享與升學會議 | 依照各部師生競賽或參與活動之需求, 提撥經費補助其車資、伙食、服裝費及培訓費等 |
| | 104/12/16 | 12 年國教適性輔導列車記者會 | |
| | 104/12/19 | 第十三屆 JHMC 數學競賽 | |
| | 105/01/24 | 2016 青少年數學國際城市邀請賽 | |
| | 105/03/30 | 國三學生參加科博館講座 | |
| 贊助師生活動 與競賽 - 高中部 | 104/11/14-15 | 外交小尖兵中部初賽 | |
| | 104/10/23 | 2015 濁水溪詩歌節比賽 | |
| | 104/12/27 | 2016ARML 美國地區高中數學聯賽台灣選拔賽 | |
| | 105/01/25-29 | 2016 台灣國際科展決賽 | |
| | 105/01/27-02/01 | 2016 年國際地理奧林匹亞選訓營 | |
| 贊助師生活動 與競賽 - 高職 | 105/04/28 | 全國技能技藝競賽 | |
| | 104/11/25~27 | 104 學年度工業類技藝競賽 | |
| | 104/12/01~03 | 104 學年度商業類技藝競賽 | |
| 贊助師生活動 與競賽- 綜合高中 | 104/10/31 | 學術盃體育競賽 | |
| | 104/11/14 | 綜高諮詢輔導訪視 | |
| 贊助師生活動 與競賽 - 國際部 | 105/05 | 國際部學生競賽活動 | |
| 贊助學生多元活 動發展 | 104/12 105/04 105/05 | 祝福高三、綜三、國三、國際 901 及國際 1201 學生參加多元考試金榜題名-考試祝福筆 | |
| | 104/10/22 | 46 週年校慶校園演唱會 | |
| | 105/04/30 | 春之饗宴音樂會 | |
| | 105/05/23-28 | 校長盃高級部體育競賽 | |
| | 105/05/24 | 畢業舞會 | |
| | 105/05/27 | 藍韻國樂音樂會 | |

104學年度家長會會費決算表(104.08.01-105.05.18)

壹、104學年度家長會費收支決算

1. 104學年度累計可用經費：2,413,874元(請見下表總收入明細)
2. 104學年度支出(104.08.01-105.05.18)：894,213元
3. 104學年度決算餘額：**2,413,874-894,213=1,519,661元**

貳、104學年度學生家長會經費收支一覽表

一、總收入明細：2,413,874元

| 類別 | 科目 | 實際收入 | 備註 |
|-------|-----------------|-----------|----------|
| 103結餘 | 103會費結轉 | 1,013,933 | |
| 104會費 | 104上學生代收代辦費 | 762,000 | |
| | 104上學生代收代辦費 | -61,400 | 兄弟姐妹同校退費 |
| | 104下學生代收代辦費 | 759,400 | |
| | 104下學生代收代辦費 | -61,200 | 兄弟姐妹同校退費 |
| 利息收入 | 104.12.21活儲存款利息 | 1,141 | |
| | | 2,413,874 | |

二、支出明細：894,213元(104.08.01-105.05.18)

| 工作計劃 | 工作計劃項目 | 實際支出項目名稱 | 預算數 | 104.08.01-105.05.18 | | | | 單位 | 說明：〈一〉計算過程概述〈二〉簡要計劃內容 |
|---------------------|------------------|------------------------|--------|---------------------|--------|-------|--------|--|---|
| | | | | 支出明細 | 小計 | 餘額 | 執行比列 | | |
| (一) 學生教育 10% | 1.感恩祝福系列活動 | 成年禮成長的祝福 演出指導費暨補充保費 | 37,220 | 3,058 | 29,455 | 7,765 | 79.14% | 輔導處 | 感恩祝福系列活動：37,220元 1.籌備會餐盒(高三、綜三、國三、國際部1201、國際部901導師暨三年級各班2位家長代表)16,000元 2.材料費(紅線、粉彩紙...等)4,000元 3.成年禮點心燈材料費(燭心+燭杯)=2,000元 4.成年禮成長的祝福演出指導費暨補充保費3,000×(1+2%)=3,060元 5.海報大圖輸出10張×190元=1,900元 6.感恩祝福活動費10,260元 |
| | | 感恩祝福活動材料費 | | 26,397 | | | | | |
| | 2.贊助校園教育活動 | 校長盃高級部體育競賽球衣補助 | 98,280 | 84,000 | 98,267 | 13 | 99.99% | 學務處 | 校長盃高級部體育競賽：98,280元 1.球衣補助6000元×14隊(7類×2隊)=84,000元 2.老師指導費暨補充保費(7類×2隊×1000元)×(1+2%)=14,280元 |
| 校長盃高級部體育競賽指導費 | | 14,000 | | | | | | | |
| 校長盃高級部體育競賽指導費雇主補充保費 | | 267 | | | | | | | |
| 1家長會資料費 | 綜一親師講義31.5元*210本 | 35,970 | 6,615 | 35,970 | 35,970 | 100% | 綜高部 | 資料費總計：358,340元 1.親師講義8本=331,080元 (1.1)高一親師講義53元×500本=26,500元 (1.2)高二親師講義68元×500本=34,000元 (六月即將支用) (1.3)國一伴我成長手冊52元×1,020本=53,040元 | |
| | 職一親師講義34元*942本 | | 30,875 | | | | 30,875 | | 30,875 |

| 工作計劃 | 工作計劃項目 | 實際支出項目名稱 | 預算數 | 104.08.01-105.05.18 | | | | 單位 | 說明：〈一〉計算過程概述〈二〉簡要計劃內容 | |
|--------------------|---|-----------------------|---------|---------------------|---------|---------|--------|-------------------|---|--|
| | | | | 支出明細 | 小計 | 餘額 | 執行比列 | | | |
| (二) 親師教育 35% | 說明：親師講義 議定價格較原定 價格(\$50)為低 | 國一伴我成長手冊38元*1010本 | 358,340 | 38,380 | 135,710 | 222,630 | 37.87% | 國中部 | (1.4)國二親師講義52元×1,010本=52,520元(六月即將支用) (1.5)國三本固枝榮52元×1,010本=52,520元 (1.6)綜、職二升綜、職三親師講義(升學輔導)50元×1,000本=50,000元 (六月支用三場後，執行率為74%) (1.7)綜一親師講義(課程說明上)50元×250本=12,500元 (1.8)職一親師講義(課程說明上)50元×1,000本=50,000元 2.公文封信封(A4全彩120P)3元×8,500個=25,500元 3.聯合家長會位置圖海報大圖輸出8場次×2張×110元(A1)=1,760元 | |
| | | 國三本固枝榮手冊50元*1000本 | | 34,340 | | | | 國中部 | | |
| | | 年級家長會用信封袋 | | 25,500 | | | | 輔導處 | | |
| | 2.親職教育講座 說明：申請教育部國民及學前教育署家庭教育經費補助款(非常態性) | 親職講座飲品 | 28,928 | 1,365 | 3,595 | 25,333 | 12.43% | 輔導處 | | 親職教育講座：28,928元 1.講師費4800×4場次=19,200元，補充保費19,200元×2%=384元 2.講師車馬費1800×4場次=7,200元，補充保費7,200元×2%=144元 3.其它費用2,000元(咖啡、茶包...) 本年度活動多支用教育部補助，家長會費使用比例較低。若加上教育部補助款申請教育部補助款-講師鐘點費(四場)19,200及申請教育部補助款-講師車馬費(三場)6,000，則執行率可達99.54%。 |
| | | 饒夢霞老師車馬費 | | 2,230 | | | | | | |
| | | (申請教育部補助款-講師鐘點費(四場)) | | (19,200) | | | | | | |
| | | (申請教育部補助款-講師車馬費(三場)) | | (6,000) | | | | | | |
| | 3.PTA業務 | 合唱團指導費黃以莉老師(二學期) | 30,200 | 10,000 | 20,196 | 10,004 | 66.87% | 文創處 | | PTA業務：30,200元 1.PTA餐敘10,000元×2場=20,000元(下學期10,000待六月支後，執行率為99.9%) 2.PTA合唱團期初期末演出指導費及補充保費10,200元(學年) 二代健保補充保費10,000×2%=200元 |
| | | 合唱團指導費雇主補充保費 | | 196 | | | | | | |
| | | 104上PTA志工期末餐會 | | 10,000 | | | | | | |
| (三) 親師活動 45% | 1敬師活動 | 敬師茶會餐點 | 138,170 | 52,893 | 111,465 | 26,705 | 80.67% | 文創處 人資處 總務處 | 敬師活動：138,170元 1.教職員工(含退休人員)生日禮物53,170元 卡片：8元×650張=5,200元(含退休人員) 禮券：100元×475張=47,500元 信封：120元 郵資：3.5元×100張=350元(退休人員) 2.敬師活動72,000元 (2.1)按摩樂12,000元(含啟明師生餐點費2000) (2.2)敬師茶會60,000元 3.教師活動費10,000元 4.其他庶務費2,000元 | |
| | | 啟明師生敬師按摩樂 | | 11,200 | | | | | | |
| | | 生日禮券、生日卡(含退休人員)、信封、郵資 | | 47,372 | | | | | | |
| | 2.教師節禮金 | 教師節敬師禮金500元*505人 | 255,000 | 252,000 | 252,000 | 3,000 | 98.82% | 文創處 | | 每人500元(於9/28 EDI匯款入個人帳戶)×510人(預估) (含教師、宿導、行政(合約雇)、外師、實習老師，兼課不發) |
| | 3.年級家長會 行政人員工作費 | 新生家長會(導師及行政人員) | 193,800 | 61,972 | 103,110 | 90,690 | 53.20% | 各部提出 | | 1.導師、行政人員事務津貼190,000元 2.導師、行政人員事務津貼補充保費3,800元 說明：6/18國二、高二家長會、6/19職二、綜二家長會，預估將支用52,000，執行率將提高至73.7%。 |
| | | 聯合班親會(導師及行政人員) | | 22,165 | | | | 文創處 | | |
| | | 家長會(主管及行政人員) | | 18,973 | | | | 文創處 | | |

| 工作計劃 | 工作計劃項目 | 實際支出項目名稱 | 預算數 | 104.08.01-105.05.18 | | | | 單位 | 說明：〈一〉計算過程概述〈二〉簡要計劃內容 |
|--------------------------|--------------|--------------------|-----------|---------------------|---------|---------|--------|------|---|
| | | | | 支出明細 | 小計 | 餘額 | 執行比列 | | |
| | 4.年級家長會教職員便當 | 國一高一家長會籌備會教職員便當 | 40,000 | 2,940 | 19,740 | 20,260 | 49.35% | 各部提出 | 1.年級家長會籌備會教職員便當 2.年級家長會教職員便當 說明：6/18國二、高二家長會、6/19職二、綜二家長會，及其籌備會預估將支用9,500，執行率將提高至74%。 |
| | | 國一綜一職一家長會教職員便當 | | 7,980 | | | | | |
| | | 國三家長會(籌備會)教職員便當 | | 5,040 | | | | | |
| | | 高三、綜三聯合班親會籌備會教職員便當 | | 3,780 | | | | | |
| (四) 家長會 庶務費 10% | 1.家長會餐費 | 家長代表大會第一次會議餐費 | 65,000 | 30,000 | 57,400 | 7,600 | 88.31% | 文創處 | 家長會餐費：65,000元 1.新生代表餐會30,000元(120人×250元) 2.家長代表大會餐費30,000元×1次=30,000元 3.家長代表大會合唱團便當2,500元×2次=5000元(5/28將支2500) |
| | | 合唱團期初演出暨工作人員餐費 | | 2,400 | | | | | |
| | | 各部一年級家長代表聯誼餐費 | | 25,000 | | | | | |
| | 2.雜支 | 雜支-婚喪喜慶、慰問金 | 75,000 | 15,000 | 63,275 | 11,725 | 84.37% | 文創處 | 雜支庶務費：75,000元 1.常務委員／委員當選證書52,000元(400元×130人) 2.家長會各項會議庶務費8,000元(花束、郵資、衛生紙、咖啡茶包、紙杯、大圖輸出等) 3.雜支(婚喪喜慶…) 15,000元 |
| | | 104委員授證證書 | | 37,015 | | | | | |
| | | 庶務費(花束、郵資、職章、印泥等) | | 11,260 | | | | | |
| 總計 | | | 1,319,938 | 894,213 | 894,213 | 425,725 | 67.75% | | |

明道中學105學年度工作計畫要項及經費概算表(一)--例行、經常性

處室：文創處--家長會費(105年8月-106年7月)

單位：新台幣元

| 會計科目編號 | 會計科目 | 工作計劃 | 工作計劃項目 | 103學年度概算數 | 103學年度已執行數 | 104學年度概算數 | 104學年度已執行數 | 105學年度概算數 | 說明：〈一〉計算過程概述〈二〉簡要計劃內容 | 部門別 |
|--------|------|------------|------------|-----------|------------|-----------|------------|-----------|--|--------------------------|
| 6100 | 家長會費 | (一)學生教育10% | 1.感恩祝福系列活動 | 38,720 | 21,693 | 37,220 | 29,455 | 37,588 | 感恩祝福系列活動：37,588元 1.籌備會餐盒(高三、綜三、職三、國三、國際部1201、國際部901導師暨三年級各班2位家長代表)15,680元 2.材料費(紅線、粉彩紙…等)1,540元 3.成年禮點心燈材料費(燭心+燭杯)=1,400元 4.成年禮成長的祝福演出指導費暨補充保費3,000×(1+1.91%)=3,058元 5.海報大圖輸出10張×190元=1,900元 6.畢業生祈願卡10,140元 7.師長祝福卡1,920元 8.學弟妹祝福卡1,950元 | 輔導處 |
| | | | 2.贊助校園教育活動 | 98,280 | 98,280 | 98,280 | 98,267 | 98,280 | 校長盃高級部體育競賽：98,280元 1.球衣補助6000元×14隊(7類×2隊)=84,000元 2.老師指導費暨補充保費(7類×2隊×1000元)×(1+2%)=14,280元 | 學務處 |
| 6100 | 家長會費 | (二)親師教育35% | 1.家長會資料費 | 405,660 | 300,048 | 358,340 | 135,710 | 367,540 | 資料費總計：367,540元 1.親師講義8本=342,040元 (1.1)高一親師講義60元×500本=30,000元 (1.2)高二親師講義60元×500本=30,000元 (1.3)國一伴我成長手冊52元×1,000本=52,000元 (1.4)國二親師講義52元×1,010本=52,520元 (1.5)國三本固枝榮52元×1,010本=52,520元 (1.6)綜二升綜三親師講義(升學輔導)50元×250本=12,500元 (1.7)職二升職三親師講義(升學輔導)50元×1,000本=50,000元 (1.8)綜一親師講義(課程說明上)50元×250本=12,500元 (1.9)職一親師講義(課程說明上)50元×1,000本=50,000元 2.公文封信封(A4全彩120P)3元×8,500個=25,500元 全校四部(國.高.綜.職)一年級、二年級、三年級及國三加一場 | 高中部 國中部 綜高部 輔導處 |

| 會計科目編號 | 會計科目 | 工作計劃 | 工作計劃項目 | 103學年度概算數 | 103學年度已執行數 | 104學年度概算數 | 104學年度已執行數 | 105學年度概算數 | 說明：〈一〉計算過程概述〈二〉簡要計劃內容 | 部門別 |
|--------|------|------------|----------------|-----------|------------|-----------|------------|-----------|--|-------------------------------|
| | | | 2.親職教育講座 | 28,928 | 14,628 | 28,928 | 3,595 | 35,834 | 親職教育講座：35,834元 1.講師費1600×14小時=22,400元，補充保費22,400元×1.91%=428元 2.講師車馬費1800×6次=10,800元，補充保費10,800元×1.91%=206元 3.其它費用2,000元(咖啡、茶包…)。 補充：一、本項活動預計申請「國教署家庭教育經費補助款」，然申請結果未明，預先於家長會費編列。二、104學年原編列28928元，105學年計劃發展線上親職教育課程，故多編列6906元。 | 輔導處 |
| | | | 3.PTA業務 | 45,000 | 45,000 | 30,200 | 20,196 | 30,191 | 1.PTA上、下學期餐敘10,000元×2場=20,000元 2.PTA合唱團上、下學期演出指導費及補充保費10,191元(學年) 二代健保補充保費10,000×1.91%=191元 | 家長會 |
| 6100 | 家長會費 | (三)親師活動45% | 1.敬師活動 | 138,170 | 122,621 | 138,170 | 111,465 | 138,335 | 1.教職員工(含退休人員)生日禮物55,835元 卡片：8元×700張=5,600元(含退休人員) 禮券：100元×498張=49,800元 信封：120元 郵資：3.5元×90張=315元(退休人員) 2.敬師活動72,000元 (2.1)按摩樂12,000元(含啟明師生餐點費2500) (2.2)敬師茶會60,000元 3.教師活動費10,000元 | 人資處 教務處 總務處 家長會 |
| | | | 2.教師節禮金 | 255,000 | 252,500 | 255,000 | 252,000 | 255,000 | 每人500元(於9/28 EDI匯款入個人帳戶)×510人(預估) (含教師、宿導、行政(含約雇)、外師、實習老師，兼課不發) | 家長會 |
| | | | 3.年級家長會行政人員工作費 | 183,600 | 170,665 | 193,800 | 103,110 | 197,800 | 一、綜合高中暨高職部(四場-半天)年級家長會導師及行政人員津貼暨雇主補充保費：64,620元 二、高中部(二場-半天)年級家長會導師及行政人員津貼暨雇主補充保費：38,770元 三、國中部(三場-半天)年級家長會導師及行政人員津貼暨雇主補充保費：60,030元 四、家代大會(二場-全天)主管及行政人員津貼暨雇主補充保費：34,380元 | 高中部、綜高部 國中部、國際部 輔導處、家長會 |
| | | | 4.年級家長會教職員便當 | 40,000 | 31,060 | 40,000 | 19,740 | 36,000 | 1.年級家長會籌備會教職員便當 2.年級家長會教職員便當 | 高中部、綜高部 國中部、國際部 家長會 |

| 會計科目編號 | 會計科目 | 工作計劃 | 工作計劃項目 | 103學年度概算數 | 103學年度已執行數 | 104學年度概算數 | 104學年度已執行數 | 105學年度概算數 | 說明：〈一〉計算過程概述〈二〉簡要計劃內容 | 部門別 |
|--------|------|--------------|---------|-----------|------------|------------------|------------------|-----------|---|-----|
| 6100 | 家長會費 | (四)家長會庶務費10% | 1.家長會餐費 | 65,000 | 56,900 | 65,000 | 57,400 | 68,000 | 1.新生代表餐會27,000元(90人×300元) 2.家長代表大會餐費36,000元×1次=39,000元(130人×300元) 3.家長代表大會合唱團便當2,500元×2次=5000元 | 家長會 |
| | | | 2.雜支 | 75,000 | 57,616 | 75,000 | 63,275 | 72,000 | 1.常務委員／委員當選證書39,000元(300元×130人) 2.家長會各項會議庶務費18,000元(花束、郵資、衛生紙、咖啡茶包、紙杯、文具、大圖輸出等) 3.雜支(婚喪喜慶…) 15,000元 | 家長會 |
| | 總計 | | | 1,373,358 | 1,171,011 | 1,319,938 | 894,213 | 1,336,568 | | |
| 6100 | | (五)其他 | 1.會費退費 | | | 104上學期 61,400 | 104下學期 61,200 | | 上、下學期-學生退家長會會費 | 文創處 |

104學年度家長委員會基金決算表(104.10.01-105.05.20)

壹、104學年度家長委員會基金收支決算

- 1.104學年度累計可用經費(含103結餘+104常年會費):
 $7,075,804 + 4,177,000(104.10.01-105.05.20\text{會費收入}) = 11,252,804$
- 2.104學年度支出(104.10.01-105.05.20): **2,368,755元**
- 3.104學年度決算餘額: 當年會費收入**4,177,000**-支出2,368,755=**1,808,245元**
- 4.家委基金決算餘額: **11,252,804-2,368,755=8,884,049元**

貳、104學年度家長委員會基金經費收支一覽表

一、可用經費明細:

| 類別 | 科目 | 收入明細 |
|---------|--------------------------|------------|
| 103結餘 | 103會費結轉 | 7,075,804 |
| 104常年會費 | 會費(104.10.01-105.05.01止) | 4,177,000 |
| 104可用經費 | | 11,252,804 |

二、支出明細: 2,368,755元

| 類別 | 實際支出項目名稱 | 預算 | 104.10.01-105.05.20 | | 餘額 | 執行比例 | 說明:〈一〉計算過程概述〈二〉簡要計劃內容 | |
|------------|--------------------------|---------|---------------------|---------|---------|--------|--|-------------------|
| | | | 支出明細 | 小計 | | | | |
| 1.表揚教師傑出表現 | 表揚優良教師獎座 | 670,000 | 7,000 | 207,000 | 463,000 | 30.90% | 一、各類大考績優(滿級分、榜首、滿分)導師相對獎金:650,000元 1.大學學測9人*50,000元=450,000元 2.四技二專統測5人*20000元=100,000元 3.12年國教導師適性輔導獎學金100,000元 二、表揚績優教師獎座20,000元(老師榮獲師鐸獎、弘道獎等) | 教務處 家長會 |
| | 大學學力測驗成績卓越獎學金(4人*50,000) | | 200,000 | | | | | |
| 2.敬師活動 | 資深優良教師餐會 | 120,000 | 20,000 | 70,000 | 50,000 | 58.33% | 敬師活動費:120,000元 1.校慶資深敬師餐會20,000元 2.明道中學歲末聯歡餐會50,000元 3.明道中學慶功宴 50,000元(待八月底支應後,執行比例為100%) | 校長室 人資處 總務處 |
| | 歲末聯歡晚會餐費 | | 50,000 | | | | | |
| | 校外講師鐘點費(11場) | | 40,000 | | | | 教務處(含輔導處)教師研修: \$148,368元 1.校外講師鐘點費 \$102,400元 1,600元×2小時×16場×2學期=102,400元 | |

| 類別 | 實際支出項目名稱 | 預算 | 104.10.01-105.05.20 | | 餘額 | 執行比例 | 說明：〈一〉計算過程概述〈二〉簡要計劃內容 | |
|-----------------------|-----------------------|---------|---------------------|---------|--------|--------|--|--------------|
| | | | 支出明細 | 小計 | | | | |
| 3.教師職能研修/活動 | 校內講師鐘點費(8場) | 148,368 | 4,831 | 55,280 | 93,088 | 37.26% | 2.校內講師鐘點費\$16,000元 400元×2節×10科×1場×2學期=16,000元 3.二代健保補充保費\$2,368元 校外講師鐘點費102,400元 +校內講師鐘點費16,000元 =\$118,400元 * 0.02= 2,368元 4.校外講師車馬費 \$25,600元 800元×2趟(來回)×8場×2學期=25,600元 5.雜支2000元 | 輔導處 教務處 |
| | 補充保費 | | 974 | | | | | |
| | 講師交通費(7筆) | | 9,475 | | | | | |
| 4.退休人員獎勵金 | 104上退休人員紀念品(琉璃)-5人 | 45,000 | 15,000 | 15,000 | 30,000 | 33.33% | 致贈退休人員禮品：45,000元，3,000元*佔15人=45,000元 (每份6,000元，學校及家長會各支一半費用) (期末校務會議支應24,000後，執行率將達86.67%) | 人資處 家長會 |
| 5.畢業生家長會長獎 | 畢業生家長會長獎-畢業生獎品 | 13,000 | 10,600 | 10,600 | 2,400 | 81.54% | 畢業生家長會長獎：13,000元 (200元~250元禮品*全校三年級畢業班) | 家長會 |
| 6.國中部明誠、明道、思源獎 | 思源獎評審費用 | 315,280 | 13,260 | 290,910 | 24,370 | 92.27% | 依據國中部明誠、明道、思源獎實施辦法 一、思源獎初審分為二個階段合計14,280元。 1.第一階段初審要審核40份備審資料 評審費2,000元×5人=10,000元 2.第二階段初審要審核20份備審資料 評審費1,000元×4人=4,000元 3.補充保費：(10,000元+4,000元)×2%=280元 二、思源獎獎學金合計180,000元 1.高三有3人：2學期×10,000元×3人=60,000元 2.高二有3人：2學期×10,000元×3人=60,000元 3.高一有3人：2學期×10,000元×3人=60,000元 合計：60,000元+60,000元+60,000元=180,000元 三、明道獎5人：1學期×5,000元×5人=25,000元 四、明誠獎32人：1學期×3,000元×32人=96,000元 五、14,280元(評審費)+180,000元(思源獎)+25,000元(明道獎)+96,000元(明誠獎)=315,280元 說明：每班推舉2位代表，從明誠獎→明道獎→思源獎，共40位(不含GCP)， | 國中部 (高中部) |
| | 評審餐點 | | 2,650 | | | | | |
| | 思源獎獎學金(上、下學期) | | 160,000 | | | | | |
| | 明誠獎30人 | | 90,000 | | | | | |
| | 明道獎5人 | | 25,000 | | | | | |
| 7.學生活動發展基金 -7-1國中部 | 競賽類(JHMC國中數學競賽等2筆) | 60,000 | 17,740 | 51,175 | 8,825 | 85.29% | 部別學生活動發展基金/國中部：60,000元 一、競賽類20,000元 各項競賽如：JHMC、全美中學數學AMC8、青少年數學國際城市邀請賽、希望杯數學競賽等學生競賽之帶隊費、補充保費、學生獎金、雜支等 二、學生活動發展38,000元 藍色動感樂團臨時性表演及因應其他學生臨時之活動費用，如交通費、帶隊費、評審費、設計獎金、補充保費、學生餐費、雜支等 | 國中部 |
| | 學生活動發展(國三學生參觀科博館等13筆) | | 30,783 | | | | | |

| 類別 | 實際支出項目名稱 | 預算 | 104.10.01-105.05.20 | | 餘額 | 執行比例 | 說明：〈一〉計算過程概述〈二〉簡要計劃內容 | |
|------------------------|-------------------|--------|---------------------|--------|--------|--------|--|-----|
| | | | 支出明細 | 小計 | | | | |
| | 教師研修 | | 2,652 | | | | 三、教師研修2,000元 因應教育政策法令更修，攸關全體學生權益，召開臨時教師研修會議。 | |
| 7.學生活動發展基金 -7-2高中部 | 競賽類(外交小尖兵等7筆) | 60,000 | 23,722 | 30,262 | 29,738 | 50.44% | 一、用於學生對外全國性決賽及代表學校大型競賽所需: 交通費、培訓費、住宿費、器材、耗材、餐費、獎勵及教師假日帶隊指導費...等補助。重要競賽種類包括: 1.數學類: TRML、AMC、希望盃、城市盃...等數學競賽、檢定約 6000元 2.語言類: 外交小尖兵、全國英語話劇...等大型競賽食宿、及競賽所需之各項耗材、器材設備約 26000元 3.自然科學類: 思源科技、智慧鐵人、學科能力競賽、奧林匹亞...等約6000元 4.其它代表學校對外的大型競賽約 6000元 二、教師、導師研修相關費用: 5000元 三、高中部學生校外研修、學習等相關費用: 5000元 四、大學宣導系列講座講師禮品6000元 說明: 大型競賽需進入決賽, 方會使用到經費。這學期利用早自習及第四節舉辦十場導師研習, 故未支應餐費。 | 高中部 |
| | 教師、導師研修相關費用 | | 1,540 | | | | | |
| | 高中部學生校外研修、學習等相關費用 | | 5,000 | | | | | |
| 7.學生活動發展基金 -7-3高職 | 家事類技藝競賽住宿費 | 60,000 | 1,400 | 59,107 | 893 | 98.51% | 用於學生對外競賽所需: 交通費、住宿費、餐費、材料等。 1.全國技能競賽膳食費用-中區13,500元 2.全國技能競賽膳食費用-全國 12,500元 3.103學年度商業類科技藝競賽學生膳食補助 12,000元 4.103學年度工業類科技藝競賽學生膳食費用 12,000元 5.台灣區電腦化運動競技大賽及群科中心專題發表10,000元 6.其他競賽活動 | 綜高部 |
| | 商業類科技藝競賽車馬費、住宿費 | | 27,850 | | | | | |
| | 工業類科技藝競賽計程車資、慶功宴 | | 12,137 | | | | | |
| | 工商業類科技藝競賽賽前會議 | | 2,730 | | | | | |
| | 104技能技藝競賽餐費 | | 14,990 | | | | | |
| 7.學生活動發展基金 -7-3綜合高中 | 學術盃體育競賽 | 30,000 | 1,648 | 4,359 | 25,641 | 14.53% | 1.國際船模製作競賽4000元(本學期暫無相關支出, 第二次期中考試後, 將篩選成績優異之學生進行「攻頂計畫—成績優異學生課業增廣」, 第二次期中考試甫結束, 將於近日內選拔學生, 之後申請動支。) 2.國際抗震盃競賽4000元(本競賽於每學年九月舉行, 目前學生培訓等相關經費將於九月動支。) 3.講座5000元(綜高學術學程講座--聯合班會, 每學期至少舉行二場。因上、下學期講座多由林副校長及其他校內教師主講, 故無動用基金。外聘講師, 本學期邀請呂慶隆代表擔任講座主講, 呂代表未收演講費, 故暫時無動用。) 4.二年級大學參訪(成大)4000元(因今年南部登革熱疫情嚴重, 故取消本學年之參訪活動。六月將改辦臺灣文學—賴和紀念館參訪活動, 支用學生旅平險6,500) 5.學術盃競賽(自辦體育活動)4000元 6.專題製作(學生專題製作活動費)5000元(本學期暫無相關支出, 改辦學術學程英文拼字暨學程活動, 預計於暑期辦理, 屆時將提出申請動支。) | 綜高部 |
| | 車資(綜高諮詢訪視) | | 2,711 | | | | | |

| 類別 | 實際支出項目名稱 | 預算 | 104.10.01-105.05.20 | | 餘額 | 執行比例 | 說明：〈一〉計算過程概述〈二〉簡要計劃內容 | |
|-----------------------|---|---------|---------------------|---------|---------|--------|---|-----|
| | | | 支出明細 | 小計 | | | | |
| 7.學生活動發展基金 -7-4國際部 | 獎品(禮卷) | 25,000 | 10,000 | 10,000 | 15,000 | 40.00% | 1.學生競賽 10,000元：國際部學生學生會(House學院)活動、才藝表演、拼字比賽、游藝學習甄選...等競賽活動費用。 2.ENO(環境線上組織) 15,000元： (暑假將辦理此活動，申請15,000元後，執行率100%) ：樹種、運樹車資、文宣製作印製、老師鐘點費、餐費、種樹耗材、雜支等相關費用。 | 國際部 |
| 7.學生活動發展基金 -7-5全校 | 假日各項競賽或研習活動之帶隊老師指導費(地理奧林匹亞等36筆) | 272,008 | 94,547 | 179,940 | 92,068 | 66.15% | 依各單位之需求提出申請：272,008元 一、假日各項競賽或研習活動之帶隊老師指導費暨補充保費81,600元 1.帶隊老師指導費80,000元 2.帶隊老師指導費補充保費80,000×2%=1,600元 二、國際競賽或活動旅費贊助100,000元 三、重點運動學校代表隊(籃球3、足球2、排球2)球衣補助56,000元 四、數學科-校內數獨競賽6,528元 1.數獨競賽監考費6,400元 2.屋主補充保費：6,400*2%=128元 五、讀書心得評審費14,280元(明道盃讀書心得寫作比賽上下學期國中、高中、綜高部7位評審，1000*7*2學期) 1.評審費14,000元 2.屋主補充保費280元 六、其他活動13,600元 | 各單位 |
| | 高中室內五人足球四強爭霸賽 | | 10,000 | | | | | |
| | 重點運動學校代表隊球衣補助 | | 56,000 | | | | | |
| | 小論文、讀書心得評審費 | | 8,928 | | | | | |
| | 第十二屆馬來西亞華文獨中科學營活動費 | | 10,465 | | | | | |
| 8.學生多元活動發展基金 | Maker Faire Taipei 2016參展費 | 50,000 | 5,000 | 30,000 | 20,000 | 60.00% | 跨部別學生所參加之校外活動 | 各單位 |
| | Fab Lab Maker活動費(文宣、材料、手冊、布置費...) | | 25,000 | | | | | |
| 9.急難救助金補助 | 綜二1人*10000元 綜三2人*20000元 國一1人*10000元 | 100,000 | 70,000 | 70,000 | 30,000 | 70.00% | 由學務處視實際需求申請 | 學務處 |
| 10.班親會補助 | 班親會補助(國中26、高中17、綜高3、高職19、國際8) | 240,800 | 154,771 | 154,771 | 86,029 | 64.27% | 班親會活動費暨老師工作費2,400元*100班=240,000元(班親會每次補助依收據實報實銷上限2,000元，不限次數，假日核發老師工作費400元) 老師工作費補充保費400元*100班*2%=800元較去年同時期，增加16場： 去年57場(國中33、高中16、高職4、國際4)；今年73場 | 家長會 |
| 11.贊助招生活動 | 慶豐收_校門口帆布輸出 | 400,000 | 20,937 | 190,415 | 209,585 | 47.60% | 贊助學校各項招生活動：400,000元 一、表揚學生傑出表現、學生考學成績帆布製作50,000元 二、國中小合作學校合作學校活動100,000元 1.合作學校聯誼活動贈品 20,000元 2.合作學校聯誼活動餐敘 75,000元 3.合作學校聯誼活動雜項支出(文具、簽到本...)5,000元 三、策略聯盟學校交通支援 50,000元 四、考學績優廣告支出200,000元 | 教務處 |
| | 校門口優良品蹟帆布輸出 | | 16,275 | | | | | |
| | 國小策略聯盟學校締約餐敘、禮品 | | 76,447 | | | | | |
| | FB招生媒體廣告 | | 69,300 | | | | | |
| | 記者伴手禮 | | 7,456 | | | | | |
| | 10/22校慶演唱會用_演出費 | | 10,000 | | | | 贊助校園教育活動：501,600元 1.國二春之饗宴音樂會=30,000元 | |

| 類別 | 實際支出項目名稱 | 預算 | 104.10.01-105.05.20 | | 餘額 | 執行比例 | 說明：〈一〉計算過程概述〈二〉簡要計劃內容 | |
|-------------------------|-------------------|-----------|---------------------|-----------|-----------|---------|--|--|
| | | | 支出明細 | 小計 | | | | |
| 12.贊助校園教育活動 | 三年級包中活動 | 501,600 | 59,810 | 330,674 | 170,926 | 65.92% | 2.國樂音樂會35,000元(燈光音響及錄影等費用共9萬，其餘由校本經費支應) 3.管樂音樂會45,000元(燈光音響、錄影及中興堂場地等費用共20萬，其餘由校本社團經費支應)(待八月支應) 4.合唱團音樂會35,000元(燈光音響及錄影等費用共9萬，其餘由校本社團經費支應)(待八月支應) 5.班聯會演唱會10,000元 6.中秋賞月活動50,000元(待九月支應以上三場待辦活動後，執行率為91.9%) 7.畢業班導師花束(校長、四部主任)20,000元(待畢業典禮支應) 8.畢業週活動費50,000元 9.三年級包中活動費：64,600元(粽子及活動費...等) 10.三年級祝福活動費100,000元(場佈、致贈禮物、點心活動)(102年支出71,763 | 學務處 國中部 家長會 校友會 |
| | 2015春之饗宴音樂會 | | 30,000 | | | | | |
| | 三年級考試(學測、統測、會考)祝福 | | 96,370 | | | | | |
| | 三年級多元考試祝福購置祝福筆 | | 43,494 | | | | | |
| | 2016藍韻音樂會_舞台燈光效果 | | 41,000 | | | | | |
| | 畢業舞會活動用_燈光音響租借 | | 50,000 | | | | | |
| | 家長會歲末聯歡晚會 | | 50,576 | | | | | |
| 家長會會訊 | 36,750 | | | | | | | |
| 家長會活動費-委員旅遊 | 40,758 | | | | | | | |
| 家長會活動費-家代大會(常委會)餐費 | 37,040 | | | | | | | |
| 家長會活動費-PTA旅遊 | 60,340 | | | | | | | |
| 家長會活動費-PTA支援便當費、咖啡研習鐘點費 | 24,982 | | | | | | | |
| 家長會活動費-PTA制服(104新志工) | 36,000 | | | | | | | |
| 14.家長會會務人事費用 | 家委基金-家長會會務人事費用 | 322,816 | 322,816 | 322,816 | 0 | 100.00% | 1.薪資+雇主負擔勞健保 @22,358元(20,008工資+2,350勞健保)*12個月(104.10~105.9)=268,296元 說明：104.07.01最低工資為\$20,008元 2.年終獎金：20,008元*1.5個月=30,012元 3.績效獎金：20,008元*1個月=20,008元 4.暑輔3週4500元(預估) | 薪資+雇主負擔勞健保金額學年度整筆匯入學校，由學校每月匯入個人專戶(會計室) |
| 總計 | | 3,823,872 | 2,368,755 | 2,368,755 | 1,455,117 | | | |

104學年度家長委員會基金收入明細104.10.01-105.05.20

一、常年會費：\$ 4,177,000

| 編號 | 班級 | 家長姓名 | 金額 | 編號 | 班級 | 家長姓名 | 金額 |
|----|------|------|--------|----|------|------|---------|
| 1 | 國一1 | 賴建仲 | 5,000 | 35 | 國一16 | 廖庭輝 | 20,000 |
| 2 | 國一2 | 邱凱瑩 | 20,000 | 36 | 國一17 | 余積琨 | 3,000 |
| 3 | 國一2 | 洪崑厚 | 80,000 | 37 | 國一17 | 廖芳儀 | 5,000 |
| 4 | 國一2 | 洪崑厚 | 1,000 | 38 | 國一17 | 劉素華 | 5,000 |
| 5 | 國一3 | 吳俊衍 | 5,000 | 39 | 國一17 | 廖淑華 | 5,000 |
| 6 | 國一3 | 吳俊衍 | 5,000 | 40 | 國一17 | 李麗華 | 20,000 |
| 7 | 國一3 | 吳美玲 | 5,000 | 41 | 國一18 | 趙靖蕙 | 20,000 |
| 8 | 國一4 | 連怡斌 | 20,000 | 42 | 國一18 | 賴郁芬 | 5,000 |
| 9 | 國一5 | 葉聖杰 | 3,000 | 43 | 國一20 | 林宗德 | 5,000 |
| 10 | 國一5 | 宋麗菁 | 3,000 | 44 | 國一20 | 陳湘宜 | 3,000 |
| 11 | 國一5 | 賴淑娟 | 20,000 | 45 | 國一20 | 林啟仁 | 5,000 |
| 12 | 國一6 | 林雅雯 | 5,000 | 46 | 國一20 | 林大傑 | 20,000 |
| 13 | 國一6 | 趙繁 | 40,000 | 47 | 國二2 | 邱瓊文 | 5,000 |
| 14 | 國一7 | 林聰裕 | 7,000 | 48 | 國二3 | 陳盈達 | 5,000 |
| 15 | 國一7 | 黃明美 | 5,000 | 49 | 國二3 | 鄭梅芬 | 20,000 |
| 16 | 國一8 | 林柏君 | 5,000 | 50 | 國二4 | 黃堯崇 | 5,000 |
| 17 | 國一8 | 謝佩君 | 20,000 | 51 | 國二5 | 廖明麗 | 5,000 |
| 18 | 國一9 | 張儷姻 | 5,000 | 52 | 國二5 | 陳金良 | 5,000 |
| 19 | 國一9 | 侯秉君 | 5,000 | 53 | 國二6 | 王稚富 | 100,000 |
| 20 | 國一10 | 王杏枝 | 3,000 | 54 | 國二6 | 王稚富 | 1,000 |
| 21 | 國一10 | 徐素蓮 | 20,000 | 55 | 國二7 | 林秀婉 | 5,000 |
| 22 | 國一10 | 劉秋琴 | 5,000 | 56 | 國二8 | 黃裕峰 | 20,000 |
| 23 | 國一10 | 林靜雯 | 3,000 | 57 | 國二9 | 朱明茹 | 5,000 |
| 24 | 國一11 | 方潔茹 | 5,000 | 58 | 國二10 | 秦佩琳 | 5,000 |
| 25 | 國一11 | 郭汝霖 | 5,000 | 59 | 國二11 | 曾博修 | 20,000 |
| 26 | 國一12 | 賴奇星 | 5,000 | 60 | 國二13 | 陳佩伶 | 20,000 |
| 27 | 國一12 | 陳宏賓 | 3000 | 61 | 國二13 | 蕭明峯 | 20,000 |
| 28 | 國一13 | 黃雅芳 | 20,000 | 62 | 國二16 | 施勝誠 | 20,000 |
| 29 | 國一13 | 童玉蘭 | 5,000 | 63 | 國二17 | 韋茂成 | 20,000 |
| 30 | 國一14 | 朱挺儀 | 20,000 | 64 | 國二17 | 蔡苑宜 | 20,000 |
| 31 | 國一14 | 陳禹彤 | 20,000 | 65 | 國二17 | 蔡宗霖 | 5,000 |
| 32 | 國一15 | 楊景謙 | 5,000 | 66 | 國二18 | 翁淑蕙 | 20,000 |
| 33 | 國一15 | 方建成 | 20,000 | 67 | 國二19 | 廖梅如 | 20,000 |
| 34 | 國一16 | 劉勇志 | 20,000 | 68 | 國三1 | 藍麗秋 | 20,000 |

| 編號 | 班級 | 家長姓名 | 金額 | 編號 | 班級 | 家長姓名 | 金額 |
|-----|------|------|---------|-----|------|------|--------|
| 69 | 國三2 | 陳源達 | 20,000 | 102 | 高一6 | 蔡玲寬 | 20,000 |
| 70 | 國三3 | 楊麗娟 | 20,000 | 103 | 高一8 | 王韋彭 | 80,000 |
| 71 | 國三3 | 楊麗娟 | 80,000 | 104 | 高一8 | 王韋彭 | 1,000 |
| 72 | 國三6 | 楊淑惠 | 40,000 | 105 | 高一8 | 周榮哲 | 3,000 |
| 73 | 國三6 | 王雅文 | 40,000 | 106 | 高一8 | 張素莉 | 5,000 |
| 74 | 國三7 | 王秀梅 | 8,000 | 107 | 高一9 | 紀丹惠 | 50,000 |
| 75 | 國三7 | 陳源芳 | 20,000 | 108 | 高一9 | 郭秦玲 | 40,000 |
| 76 | 國三9 | 陳碧玲 | 20,000 | 109 | 高一10 | 莊淑玲 | 5,000 |
| 77 | 國三11 | 呂淑蘭 | 20,000 | 110 | 高二1 | 張鈺智 | 20,000 |
| 78 | 國三12 | 陳志潔 | 20,000 | 111 | 高二2 | 鄭宜昌 | 40,000 |
| 79 | 國三12 | 黃致仰 | 40,000 | 112 | 高二2 | 吳慧雯 | 20,000 |
| 80 | 國三12 | 黃致仰 | 1,000 | 113 | 高二3 | 劉益誠 | 10,000 |
| 81 | 國三13 | 李佩珍 | 40,000 | 114 | 高二3 | 詹靜姬 | 20,000 |
| 82 | 國三13 | 陳美芬 | 40,000 | 115 | 高二5 | 蔡玉玲 | 20,000 |
| 83 | 國三14 | 蔡麗珍 | 20,000 | 116 | 高二6 | 陳昱君 | 20,000 |
| 84 | 國三15 | 阮淑惠 | 80,000 | 117 | 高二6 | 郭雅秀 | 80,000 |
| 85 | 國三16 | 張淑娟 | 20,000 | 118 | 高二8 | 林美妙 | 20,000 |
| 86 | 國三17 | 劉珮麟 | 20,000 | 119 | 高二9 | 朱世琦 | 40,000 |
| 87 | 國三18 | 林宗明 | 5,000 | 120 | 高二10 | 雷巧華 | 20,000 |
| 88 | 國三18 | 廖梅如 | 5,000 | 121 | 高三1 | 游淑芳 | 5,000 |
| 89 | 高一1 | 李志恆 | 5,000 | 122 | 高三2 | 周立偉 | 20,000 |
| 90 | 高一1 | 梁宏成 | 3,000 | 123 | 高三4 | 劉金梅 | 5,000 |
| 91 | 高一1 | 林秀惠 | 5,000 | 124 | 高三6 | 陳健一 | 80,000 |
| 92 | 高一1 | 王琇治 | 200,000 | 125 | 高三6 | 林嫦蕙 | 40,000 |
| 93 | 高一2 | 余昭慧 | 20,000 | 126 | 高三6 | 李身慧 | 40,000 |
| 94 | 高一3 | 王賢祥 | 5,000 | 127 | 高三10 | 廖述榮 | 20,000 |
| 95 | 高一3 | 林靜芳 | 5,000 | 128 | 商一1 | 林綦嘉 | 5,000 |
| 96 | 高一3 | 王賢祥 | 5,000 | 129 | 商二2 | 姚琦揚 | 20,000 |
| 97 | 高一3 | 張俊傑 | 3,000 | 130 | 商二3 | 陳煥昌 | 5,000 |
| 98 | 高一4 | 孫慧文 | 40,000 | 131 | 綜一1 | 朱秀麗 | 5,000 |
| 99 | 高一4 | 林富苓 | 40,000 | 132 | 綜一2 | 歐佳琪 | 20,000 |
| 100 | 高一5 | 李明利 | 20,000 | 133 | 綜一2 | 陳麗妍 | 3,000 |
| 101 | 高一5 | 陳世儀 | 20,000 | 134 | 綜一3 | 羅月妘 | 5,000 |

| 編號 | 班級 | 家長姓名 | 金額 | 編號 | 班級 | 家長姓名 | 金額 |
|-----|--------|------|---------|-----|-----|------|--------|
| 135 | 綜一3 | 吳淑儀 | 20,000 | 168 | 觀一1 | 余家寧 | 5,000 |
| 136 | 綜一3 | 李純錦 | 5,000 | 169 | 觀一1 | 謝惠珍 | 20,000 |
| 137 | 綜一4 | 許世凱 | 40,000 | 170 | 子一1 | 楊芳嘉 | 20,000 |
| 138 | 綜一4 | 洪班凱 | 20,000 | 171 | 子一1 | 王惠美 | 20,000 |
| 139 | 綜二1 | 謝美滿 | 40,000 | 172 | 美一1 | 林秀玉 | 5,000 |
| 140 | 綜二3 | 林守堂 | 200,000 | 173 | 美一1 | 石啟川 | 5,000 |
| 141 | 綜二4 | 黃如貞 | 40,000 | 174 | 美一2 | 劉金燕 | 5,000 |
| 142 | 綜三18 | 鄭耀森 | 5,000 | 175 | 美一3 | 張惠民 | 5,000 |
| 143 | 綜三20 | 唐英智 | 5,000 | 176 | 訊一1 | 張怡文 | 3,000 |
| 144 | 綜三20 | 吳姿儀 | 40,000 | 177 | 訊一1 | 廖述煌 | 20,000 |
| 145 | 綜三21 | 梁瑞婉 | 40,000 | 178 | 訊一1 | 黃瑟瓊 | 20,000 |
| 146 | 綜三23 | 林秀彥 | 20,000 | 179 | 訊一2 | 李碧清 | 5,000 |
| 147 | 綜三24 | 王心怡 | 100,000 | 180 | 訊一3 | 林曼慈 | 5,000 |
| 148 | 綜三26 | 黃俊銘 | 40,000 | 181 | 資一1 | 潘慧津 | 40,000 |
| 149 | 綜三26 | 黃俊銘 | 40,000 | 182 | 廣二2 | 謝舒惠 | 80,000 |
| 150 | 綜三29 | 陳信夫 | 20,000 | 183 | 子二2 | 楊修聖 | 5,000 |
| 151 | 國際901 | 曹金耀 | 5,000 | 184 | 美二2 | 王云汝 | 40,000 |
| 152 | 國際1201 | 陳雪源 | 20,000 | 185 | 美二2 | 李佩遠 | 3,000 |
| 153 | 國際701 | 黃奇川 | 40,000 | 186 | 訊二1 | 吳桂元 | 40,000 |
| 154 | 國際701 | 藍正雄 | 100,000 | 187 | 訊二2 | 吳政和 | 40,000 |
| 155 | 國際801 | 劉佳琳 | 40,000 | 188 | 資二2 | 江文德 | 5,000 |
| 156 | 國際801 | 黃文彬 | 40,000 | | | | |
| 157 | 國際901 | 阮春閔 | 80,000 | | | | |
| 158 | 廣一1 | 洪宗盛 | 5,000 | | | | |
| 159 | 廣一1 | 謝麗村 | 20,000 | | | | |
| 160 | 餐一1 | 黃貴美 | 3,000 | | | | |
| 161 | 餐一1 | 鄭秋龍 | 80,000 | | | | |
| 162 | 餐一1 | 鄭秋龍 | 1,000 | | | | |
| 163 | 餐一1 | 陳健弘 | 40,000 | | | | |
| 164 | 餐一2 | 俞克元 | 5,000 | | | | |
| 165 | 餐一3 | 董惟宣 | 5,000 | | | | |
| 166 | 餐一3 | 許秀芬 | 5,000 | | | | |
| 167 | 餐一3 | 馬春華 | 5,000 | | | | |

二、指定項目捐款

1、明道中學歲末聯歡晚會:總金額 \$ 27,000

| 序號 | 姓名 | 金額 | 序號 | 姓名 | 金額 | 序號 | 姓名 | 金額 |
|----|-----|--------|----|-----|--------|----|-----|-------|
| 1 | 王琇治 | 20,000 | 13 | 朱世琦 | 5,000 | 25 | 孫慧文 | 5,000 |
| 2 | 林守堂 | 20,000 | 14 | 王稚富 | 10,000 | 26 | 紀丹惠 | 5,000 |
| 3 | 王心怡 | 20,000 | 15 | 洪崑厚 | 10,000 | 27 | 李身慧 | 5,000 |
| 4 | 阮淑惠 | 10,000 | 16 | 潘慧津 | 5,000 | 28 | 王雅文 | 5,000 |
| 5 | 謝舒惠 | 10,000 | 17 | 王云汝 | 5,000 | 29 | 吳姿儀 | 5,000 |
| 6 | 阮春閔 | 10,000 | 18 | 楊麗娟 | 10,000 | 30 | 梁瑞婉 | 5,000 |
| 7 | 陳健一 | 10,000 | 19 | 王韋彭 | 10,000 | 31 | 林嫦蕙 | 5,000 |
| 8 | 郭雅秀 | 10,000 | 20 | 鄭秋龍 | 10,000 | 32 | 趙繁常 | 5,000 |
| 9 | 許世凱 | 10,000 | 21 | 陳美芬 | 5,000 | 33 | 吳桂元 | 5,000 |
| 10 | 黃俊銘 | 5,000 | 22 | 陳健宏 | 5,000 | 34 | 郭秦玲 | 5,000 |
| 11 | 黃致仰 | 5,000 | 23 | 楊淑惠 | 5,000 | 35 | 李佩珍 | 5,000 |
| 12 | 謝美滿 | 5,000 | 24 | 黃如貞 | 5,000 | | | |

2、104學年度新世紀青少年高峰論壇 \$ 50,000

| 序號 | 姓名 | 金額 |
|----|-----|--------|
| 1 | 王琇治 | 50,000 |

3、34屆全球華文學生文學獎 \$ 500,000

| 序號 | 姓名 | 金額 |
|----|-----|---------|
| 1 | 王琇治 | 500,000 |

4、校務發展基金-指定捐款-總金額 \$ 375,813

| 序號 | 姓名 | 金額 | 序號 | 姓名 | 金額 |
|----|-----|-------|----|-----|-------|
| 1 | 王琇治 | 86843 | 4 | 彭淑燕 | 50600 |
| 2 | 王琇治 | 74292 | 5 | 林守堂 | 56739 |
| 3 | 彭淑燕 | 56739 | 6 | 林守堂 | 50600 |

5、校務發展基金-指定用途-總金額\$408,600

| 序號 | 姓名 | 金額 | 序號 | 姓名 | 金額 |
|----|-----|---------|----|-----|--------|
| 1 | 紀丹惠 | 50,000 | 6 | 鄭秋龍 | 50,000 |
| 2 | 阮春閔 | 18,000 | 7 | 許世凱 | 15,600 |
| 3 | 劉素華 | 100,000 | 8 | 姚琦揚 | 30,000 |
| 4 | 劉素華 | 100,000 | 9 | 余昭慧 | 20,000 |
| 5 | 石啟川 | 5,000 | 10 | 蕭明峯 | 20,000 |

三、家長會PTA之愛捐款自101年4月25日起捐款至103年9月30日決算餘額 \$ 301,603元。
103年10月1日至104年4月30日止捐款收入為 \$ 27,000元。至目前結餘 \$ 338,603元。

| 編號 | 班級 | 家長姓名 | 金額 |
|----|------|------|--------|
| 1 | 國三12 | 黃致仰 | 10,000 |

明道中學104學年度辦理班親會紀錄表(104.10.01~105.05.20)

| 班級 | 日期 | 班級 | 日期 | 班級 | 日期 | 班級 | 日期 |
|-----------|-----------|-----------|-----------|---------------------|-----------|---------|-----------|
| 國二3 | 104.10.30 | 國一19 | 105.03.13 | 綜一1 | 105.01.07 | 國際901 | 104.10.16 |
| 國一11 | 104.11.14 | 國二4 | 105.03.12 | 綜二1 | 104.11.14 | 國際1101 | 104.11.16 |
| 國三6 | 104.11.21 | 國三13 | 105.03.18 | 綜二2 | 104.11.14 | 國際901 | 104.12.13 |
| 國二16 | 104.12.04 | 高二7 | 104.09.26 | 商一1 | 104.03.14 | 國際801 | 104.12.19 |
| 國三1 | 104.12.12 | 高二3 | 104.09.26 | 商二1 | 104.10.17 | 國際701 | 104.12.25 |
| 國三18 | 104.12.12 | 高三3 | 104.11.14 | 資二2 | 104.10.17 | 國際801 | 105.01.24 |
| 國三4 | 104.12.12 | 高三6 | 104.12.10 | 資二1 | 104.10.17 | 國際801 | 105.05.11 |
| 國三17 | 104.12.12 | 高三1 | 105.02.21 | 訊二1 | 104.11.08 | 國際701 | 104.05.16 |
| 國三7 | 104.12.12 | 高三2 | 105.02.21 | 觀二1 | 104.10.24 | | |
| 國三2 | 104.12.19 | 高三3 | 105.02.21 | 餐二2 | 104.10.31 | | |
| 國三8 | 104.12.19 | 高三4 | 105.02.21 | 綜二4 | 104.10.31 | | |
| 國一19 | 104.12.19 | 高三5 | 105.02.21 | 訊一2 | 104.11.01 | | |
| 國三11 | 104.12.19 | 高三6 | 105.02.21 | 美二2 | 104.11.21 | | |
| 國三13 | 104.12.19 | 高三7 | 105.02.21 | 美二1 | 104.12.06 | | |
| 國三15 | 104.12.26 | 高三8 | 105.02.21 | 子二1 | 104.12.12 | | |
| 國二17 | 104.12.26 | 高三9 | 105.02.21 | 餐二3 | 104.12.12 | | |
| 國三9 | 104.12.26 | 高三10 | 105.02.21 | 英二1 | 104.12.12 | | |
| 國二12 | 104.12.31 | 高三11 | 105.02.21 | 訊二2 | 104.12.21 | | |
| 國三15 | 105.01.21 | 高三12 | 105.02.21 | 綜二1 | 104.12.26 | | |
| 國三13 | 105.03.03 | 高三13 | 105.02.21 | 餐一2 | 104.12.26 | | |
| 國三17 | 105.03.05 | | | 餐二1 | 104.12.27 | | |
| 國三11 | 105.03.06 | | | 子二2 | 104.12.29 | | |
| 國中部共 26 場 | | 高中部共 17 場 | | 綜合高中共 3場 高職共 19場 | | 國際部共 8場 | |